

OZNACZENIA :

- TEREN PROJEKTOWANY
- TEREN ISTNIEJĄCY

PROFIL PODŁUŻNY
KANALU DESZCZOWEGO
ODC. D8–D12

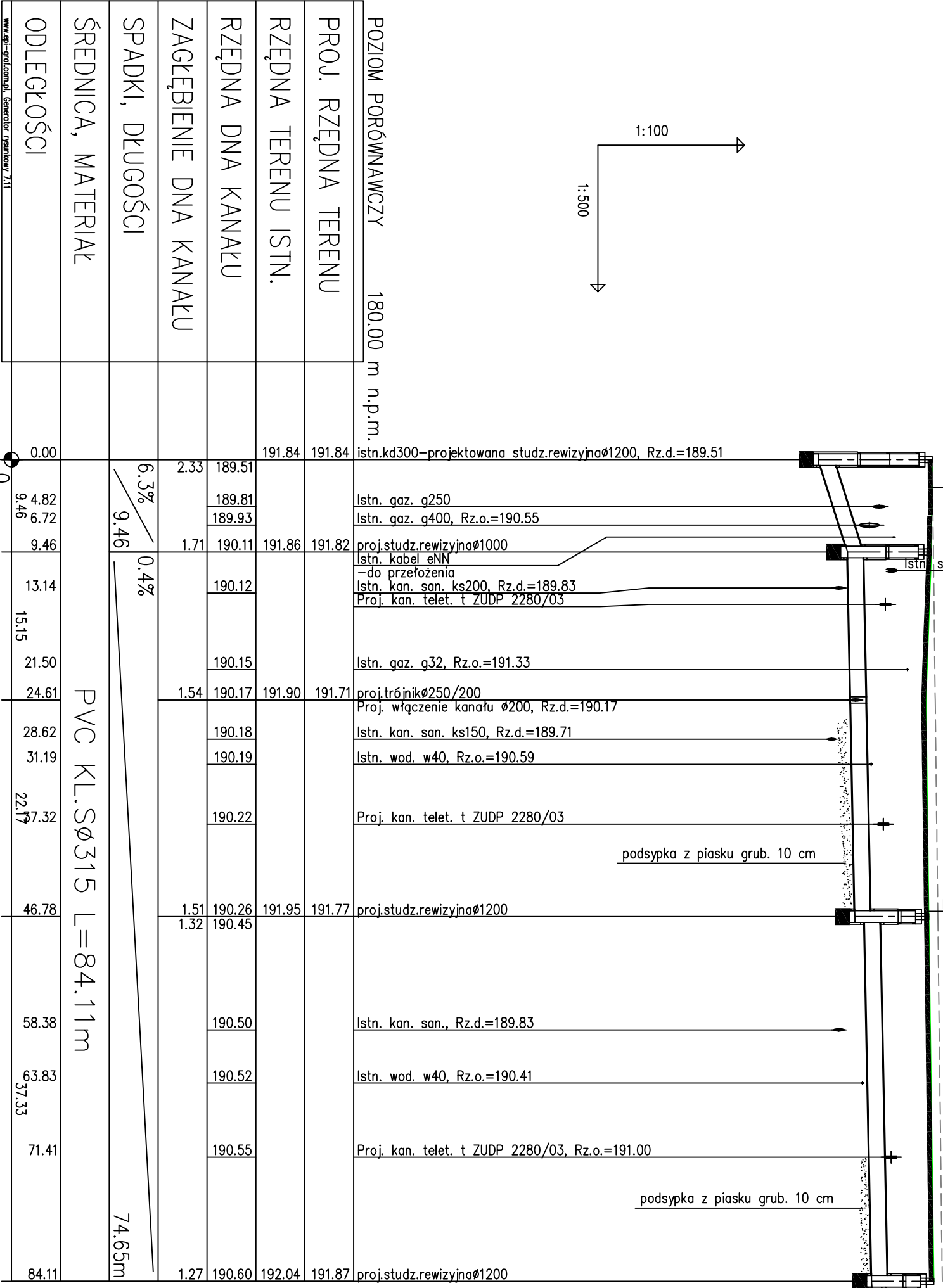

PRACOWNIA USŁUG PROJEKTOWYCH	
- KRYSIAK -	
91-498 Łódź, ul. Studzińskiego 56 m. 6, tel./fax 651-75-04	
TEMAT: KANAŁ DESZCZOWY W ULICY JASNE BŁONIA W ŁODZI	
ADRES: ŁÓDŹ UL. JANE BŁONIE NA ODCINKU	skala:
OD UL. ROJNEJ DO UL. ZADRAŻ	1:100/500
TREŚĆ: PROFIL PODŁUŻNY	nr rys. 5
PROJEKTANT:	
KRZYSZTOF IZYDORCZYK upr. nr 2111/04	