RZUT I-GO PIĘTRA skala 1:100

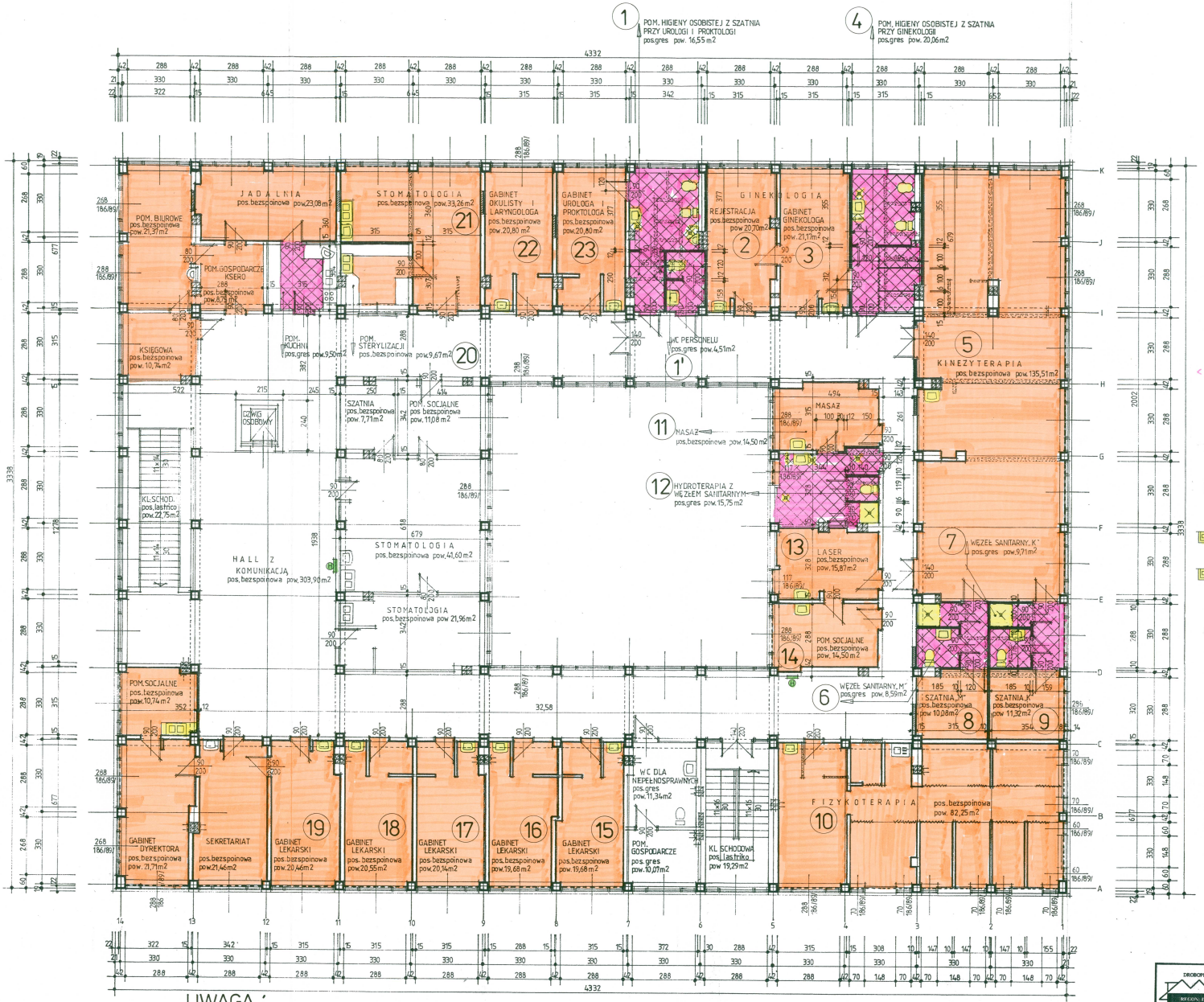

LEGENDA

- ŚCIANKI ISTNIEJĄCE
- ŚCIANKI PROJEKTOWANE
- ŚCIANKI DO WYBURZENIA
- OTWORY DO ZAMUROWANIA
- SŁUP ISTNIEJĄCY
- proj. pow. pos. bezspoinowej z wywiniętym cokołem typu TARKET na wylewce samopoziomującej - pow. 628,79 m²
- proj. pow. pos. z płyt gresowych na wylewce samopoziomującej - pow. 53,54 m²
- proj. brodzik posadzkowy 90x90 cm, lekkie skosy umożliwiają odpływ wody do syfonu w środkowej części; wysokość brodzika 4 cm; w zestawie syfon i kratka ze stali nierdzewnej - szt. 3
- proj. umywalki 60x45,5 cm bez otworu K91060 z półpostumentem K97100 z syfonem gruszkowym i armaturą mocowaną w ścianie - szt. 20 (ściany przy umywalkach zabezpieczone glazurą do wys. 2 m o pow. 35,20 m²)
- proj. umywalka meblowa 60x45,5 cm bez otworu K91961 z szafką wiszącą podumywalkową 58x44,5x26 cm, front biały połysk, korpus biały - lewy nr 89090 (stomatologia) - szt. 1 (ściana przy umywalce zabezpieczona glazurą do wys. 2 m o pow. 1,92 m²)
- proj. zlewozmywak dwukomorowy z obudową szafkową z armaturą łokciową mocowaną w ścianie (stomatologia) - szt. 1 (ściana przy zlewozmywaku zabezpieczona glazurą do wys. 2 m o pow. 1,92 m²)
- proj. zlewozmywak dwukomorowy bez otworu z obudową szafkową z armaturą mocowaną w ścianie (pom. socjalne przy gab. dyrektora) - szt. 1 (ściana przy zlewozmywaku zabezpieczona glazurą do wys. 2 m o pow. 1,92 m²)
- proj. miska ustępowa - szt. 6
- proj. miska bidetowa - szt. 2
- proj. pisuar - szt. 1
- węzeł sanitarny "K" i "M" przy kinezyterapii (ścianki zabezpieczone płytkami glazura do wys. 2 m o pow. 56,36 m²)
- węzeł sanitarny przy hydroterapii (ścianki zabezpieczone płytkami glazura do wys. 2 m o pow. 15,10 m²)
- pomieszczenie higieny osobistej przy ginekologii (ścianki zabezpieczone płytkami glazura do wys. 2 m o pow. 55,98 m²)
- pomieszczenie higieny osobistej przy urologii i proktologii (ścianki zabezpieczone płytkami glazura do wys. 2 m o pow. 35,18 m²)
- WC personelu (ścianki zabezpieczone płytkami glazura do wys. 2 m o pow. 21,10 m²)
- POLEWACZKA szt 3
- KRATKI ŚCIEKOWE
- HYDRANTY

UWAGA:
pomieszczenia od nr 1 do nr 14 są objęte niniejszym opracowaniem, oraz dodatkowo pomieszczenia nr 15÷nr 23 w zakresie wykonania posadzek typu „tarket" o pow. 185,04 m2 zaś pozostałe zostaną wykonane w II-gim etapie realizacji

DROBOPROMED REGON: 470997763 NIP: 7251192214	PRACOWNIA PROJEKTOWANIA I REALIZACJI INWESTYCJI 94-053 Łódź, ul. Ks. J. Popiełuszki 43A m 22		
Tytuł inwestycji:	Projekt budowlany remontu w zakresie „Realizacji programu dostosowawczego w Miejskiej Przychodni «Batorya»" w Łodzi przy ul. J. Elsnera 19		
Nazwa rysunku:	Projekt. Rzut I-go piętra	Skala: 1:100	Nr rys. 2
Projektował:	mgr inż. arch. Magdalena Onasz nr upr. 94/94/WŁ.	Data: 04.2008	Podpis

PRAWA AUTORSKIE ZASTRZEŻONE