

JWAGI

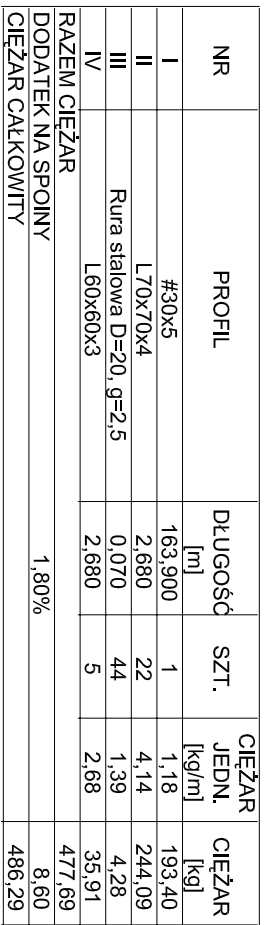

Kominli revizii zchurovka

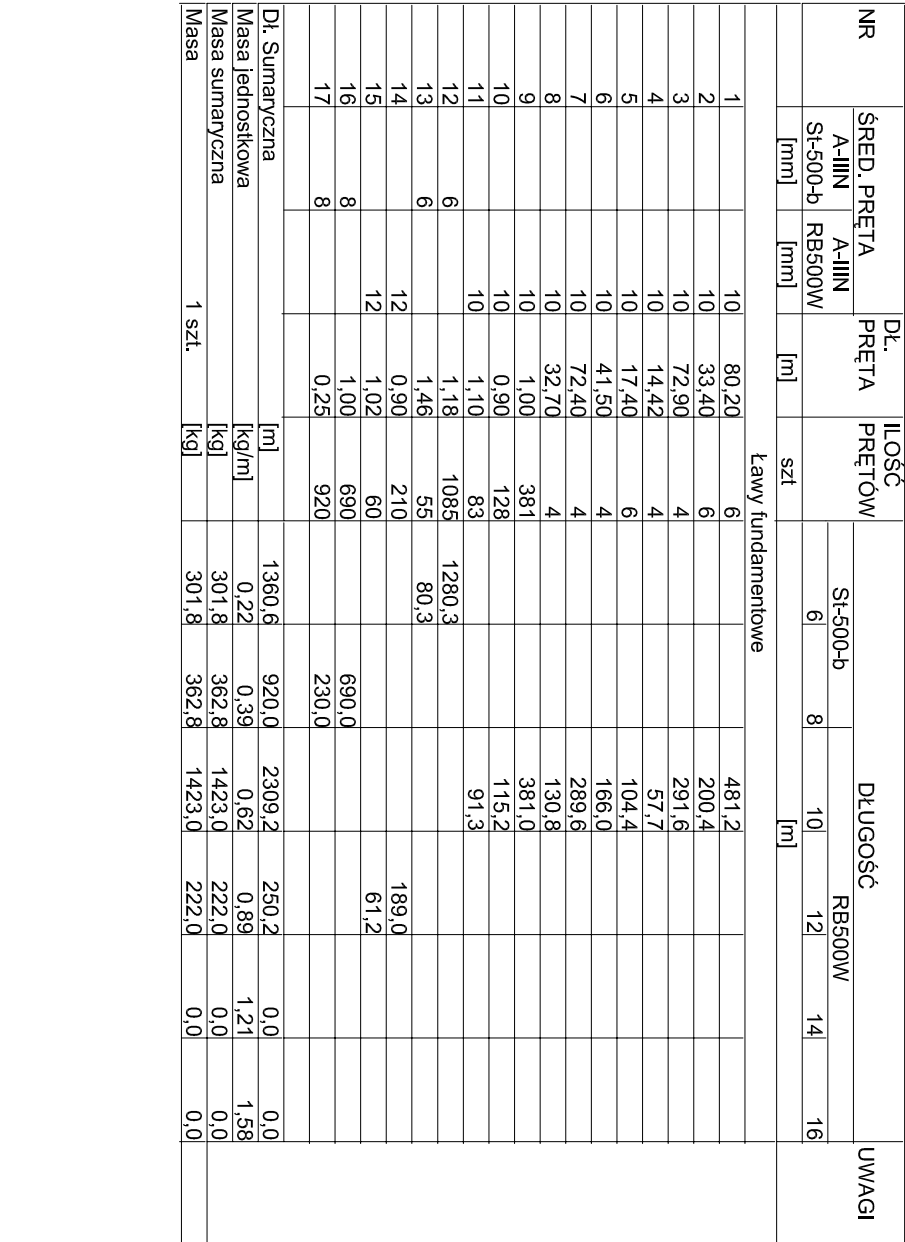
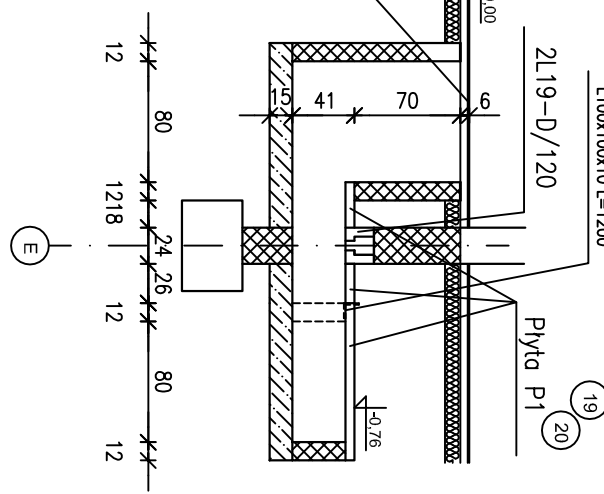
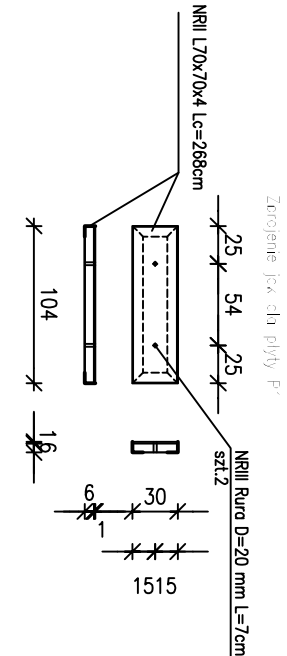
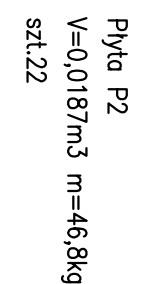
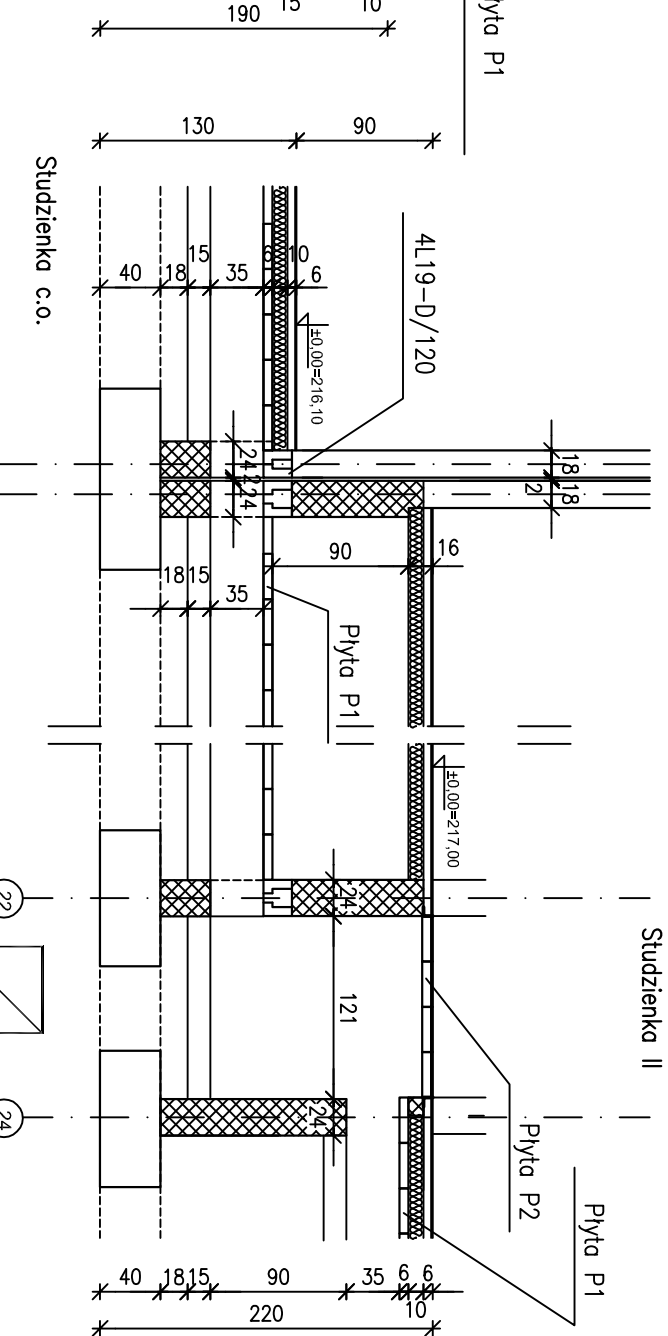

PRACOWNIA ARCHITEKTURY			
L001-96-416, AUKCJA/SZCZEG. 23/25 ul./paw. (0-42) 63-30-100			
Temat:	Projekt kamieniarstwa i budowlany architektoniczny osiedli Dłubiech - Polonica (w Łodzi)		
Investor:	Miasto Łódź - Urząd Miasta Łodzi L002-96-332 ul. Polonica/ścis 104		
Projektant:	mgr inż. ANGELE JANICZEK ul. nr 28/35/76 w spec. konstr. bud. b.o.		
	dr inż. Michał Molechowski ul. nr 73/01/76 w spec. konstr. bud. b.o.		
Branża:	KONSTRUKCJA	Data:	11. 2005r.
Stadium:	Projekt wykonawczy	Skala:	1:30
Obiekt:	BUDYNKI nr 11		
Nazwa rysunku:	LAMRY FUNDAMENTOWE, KANAL	Nr rys.	3