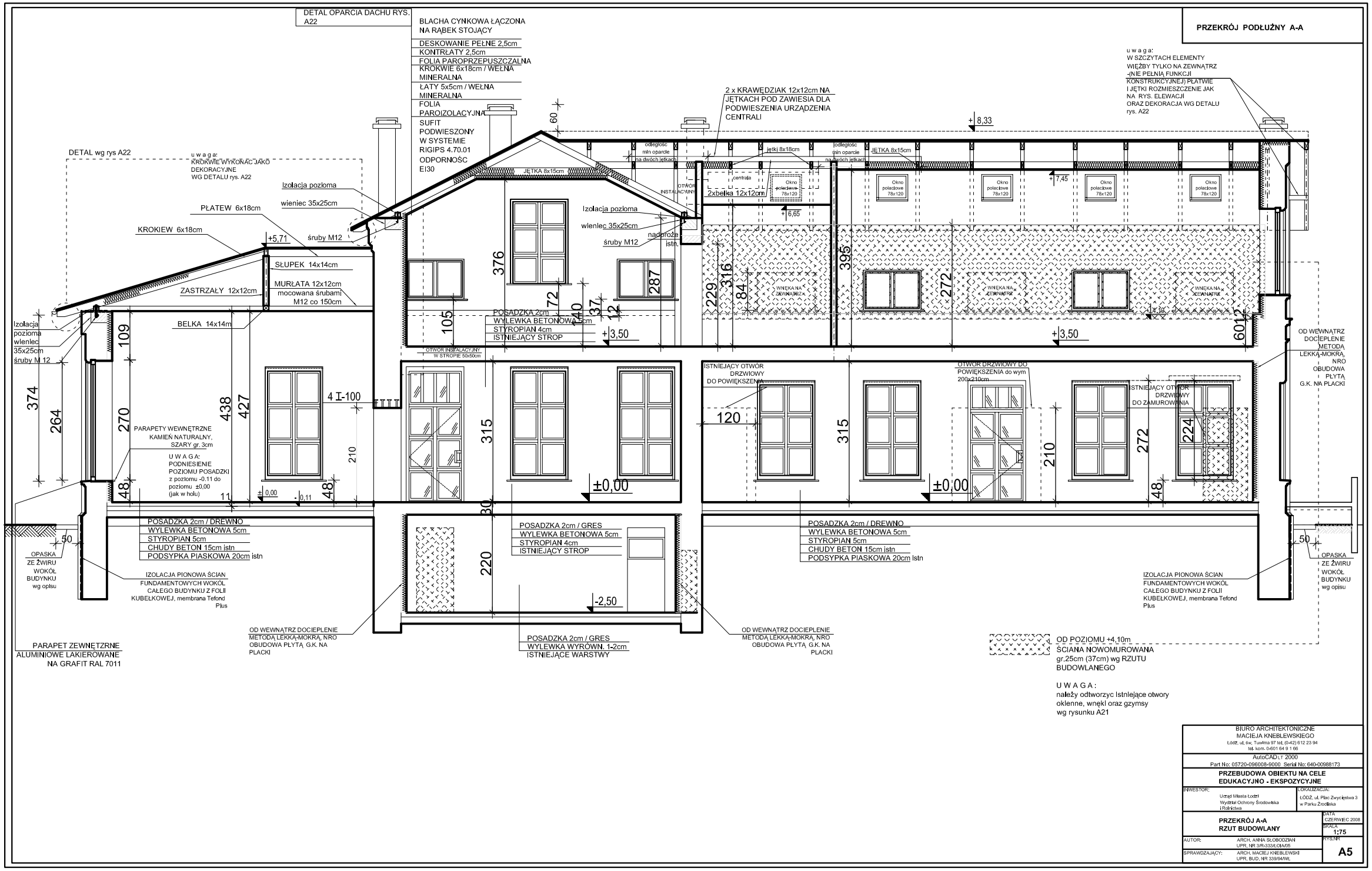
PRZEKRÓJ PODŁUŻNY A-A
DETAL OPARCIA DACHU RYS. A22
BLACHA CYNKOWA ŁĄCZONA NA RĄBEK STOJĄCY
DESKOWANIE PEŁNE 2,5cm
KONTRŁATY 2,5cm
FOLIA PAROPRZEPUSZCZALNA
KROKWIE 6x18cm / WEŁNA MINERALNA
ŁATY 5x5cm / WEŁNA MINERALNA
FOLIA PAROIZOLACYJNA
SUFIT PODWIESZONY W SYSTEMIE RIGIPS 4.70.01 ODPORNOŚĆ EI30
2 x KRAWĘDZIAK 12x12cm NA JĘTKACH POD ZAWIESIA DLA PODWIESZENIA URZĄDZENIA CENTRALI
u w a g a: W SZCZYTACH ELEMENTY WIĘŹBY TYLKO NA ZEWNĄTRZ -(NIE PEŁNIĄ FUNKCJI KONSTRUKCYJNEJ) PŁATWIE I JĘTKI ROZMIESZCZENIE JAK NA RYS. ELEWACJI ORAZ DEKORACJA WG DETALU rys. A22
DETAL wg rys A22
u w a g a: KROKWIE WYKONAĆ JAKO DEKORACYJNE WG DETALU rys. A22
Izolacja pozioma
wieniec 35x25cm
PŁATEW 6x18cm
KROKIEW 6x18cm
śruby M12
SŁUPEK 14x14cm
MURŁATA 12x12cm mocowana śrubami M12 co 150cm
ZASTRZAŁY 12x12cm
BELKA 14x14m
JĘTKA 8x15cm
2xbelka 12x12cm
Izolacja pozioma
wieniec 35x25cm
śruby M12
POSADZKA 2cm
WYLEWKA BETONOWA 5cm
STYROPIAN 4cm
ISTNIEJĄCY STROP
OTWÓR INSTALACYJNY W STROPIE 50x50cm
OTWÓR DRZWIOWY DO POWIĘKSZENIA do wym 200x210cm
ISTNIEJĄCY OTWÓR DRZWIOWY DO ZAMUROWANIA
OD WEWNĄTRZ DOCIEPLENIE METODĄ LEKKĄ-MOKRĄ, NRO OBUDOWA PŁYTĄ G.K. NA PLACKI
PARAPETY WEWNĘTRZNE KAMIEŃ NATURALNY, SZARY gr. 3cm
U W A G A: PODNIESIENIE POZIOMU POSADZKI z poziomu -0.11 do poziomu ±0,00 (jak w holu)
POSADZKA 2cm / DREWNO
WYLEWKA BETONOWA 5cm
STYROPIAN 5cm
CHUDY BETON 15cm istn
PODSYPKA PIASKOWA 20cm istn
POSADZKA 2cm / GRES
WYLEWKA BETONOWA 5cm
STYROPIAN 4cm
ISTNIEJĄCY STROP
POSADZKA 2cm / GRES
WYLEWKA WYRÓWN. 1-2cm
ISTNIEJĄCE WARSTWY
OPASKA ZE ŻWIRU WOKÓŁ BUDYNKU wg opisu
IZOLACJA PIONOWA ŚCIAN FUNDAMENTOWYCH WOKÓŁ CAŁEGO BUDYNKU Z FOLII KUBEŁKOWEJ, membrana Tefond Plus
OD WEWNĄTRZ DOCIEPLENIE METODĄ LEKKĄ-MOKRĄ, NRO OBUDOWA PŁYTĄ G.K. NA PLACKI
PARAPET ZEWNĘTZRNE ALUMINIOWE LAKIEROWANE NA GRAFIT RAL 7011
OD POZIOMU +4,10m ŚCIANA NOWOMUROWANA gr.25cm (37cm) wg RZUTU BUDOWLANEGO
U W A G A: należy odtworzyc Istniejące otwory oklenne, wnęki oraz gzymsy wg rysunku A21
BIURO ARCHITEKTONICZNE MACIEJA KNEBLEWSKIEGO
Łódź, ul. św. Tuwima 97 tel. (0-42) 612 23 94
tel. kom. 0-601 64 9 1 66
AutoCAD LT 2000
Part No: 05720-096008-9000 Serial No: 640-00988173
PRZEBUDOWA OBIEKTU NA CELE EDUKACYJNO - EKSPOZYCYJNE
INWESTOR: Urząd Miasta Łodzi Wydział Ochrony Środowiska i Rolnictwa
LOKALIZACJA: ŁÓDŹ, ul. Plac Zwycięstwa 3 w Parku Źródliska
PRZEKRÓJ A-A RZUT BUDOWLANY
DATA CZERWIEC 2008
SKALA 1:75
AUTOR: ARCH. ANNA SŁOBODZIAN UPR. NR 3/R-333/ŁOIA/05
SPRAWDZAJĄCY: ARCH. MACIEJ KNEBLEWSKI UPR. BUD. NR 339/94/WL
RYS.NR A5