OZNACZENIE NA RYSUNKU	
RZUT	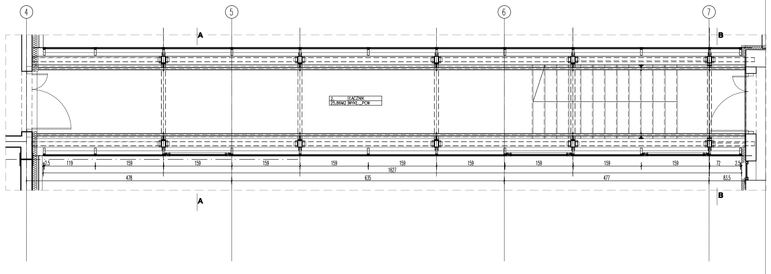
DACH	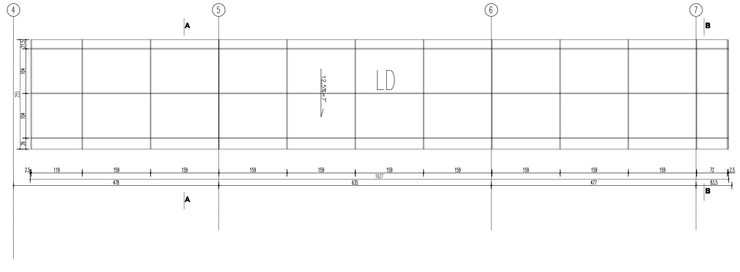

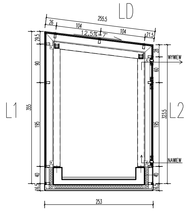

PRZEKRÓJ A–A

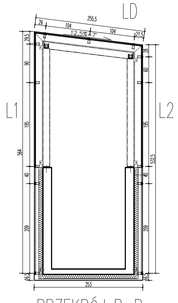

PRZEKRÓJ B–B

ELEWACJA POŁUDNIOWA

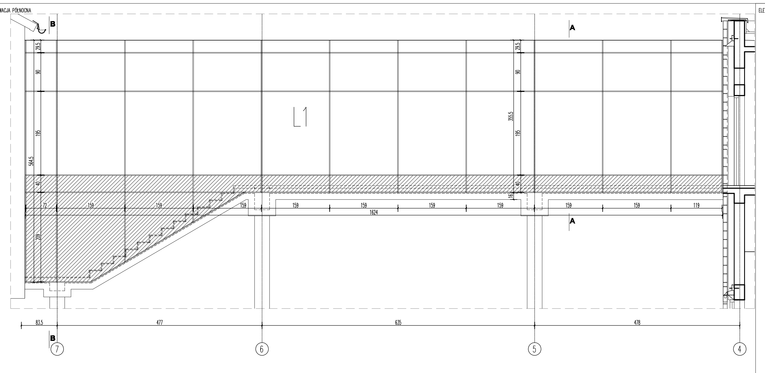

ELEWACJA POŁUDNIOWA

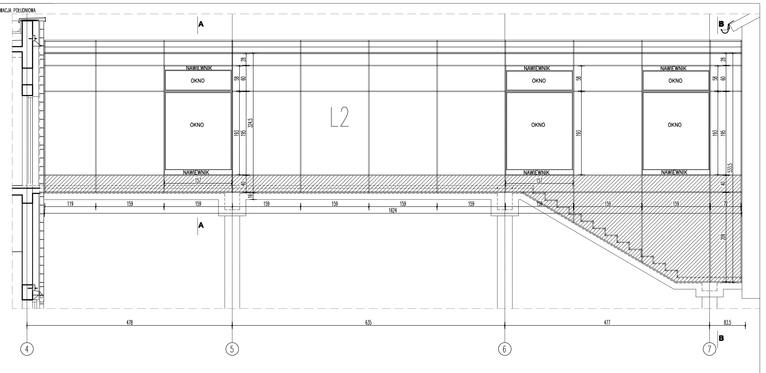

OZNACZENIE NA RYSUNKU			
WYMIAR OTWORU W MURZE	SZER.	2 555	
	WYS.	16 270	
POZIOM +4,76m		-	
UWAGI		SZYBA 6/16A/252/ESG/SAMOCZYSZCZĄCA W KOL. NIEBIESKIM NA SYSTEMOWEJ KONSTRUKCJI ALUMINIOWEJ	

L1	16 270
	3 555 DO 5 645
	-
	SZYBA 6/16A/252 W KOL. NIEBIESKIM– DO BELI POLICZNOWEJ DO OKAPU – SZYBA WEWNĘTRZNA HARTOWANA ESG. SZYBA 6/16A/252 WAL. EWALB W KOL. RAL 5024 (NIEBIESKI) NP F. PLUNGTON – ŚCIANY ŁĄCZNIKA NA WYSOKOŚĆ BELKI POLICZNOWEJ DO PANELI ALUMINIOWYCH (ELEMENTY NIEPRZEZIERNE) NA SYSTEMOWEJ KONSTRUKCJI ALUMINIOWEJ

L2	16 270
	3 245 DO 5 335
	-
	SZYBA 6/16A/252 W KOL. NIEBIESKIM– DO BELI POLICZNOWEJ DO OKAPU – SZYBA WEWNĘTRZNA HARTOWANA ESG. SZYBA 6/16A/252 WAL. EWALB W KOL. RAL 5024 (NIEBIESKI) NP F. PLUNGTON– ŚCIANY ŁĄCZNIKA NA WYSOKOŚĆ BELKI POLICZNOWEJ DO PANELI ALUMINIOWYCH (ELEMENTY NIEPRZEZIERNE) NA SYSTEMOWEJ KONSTRUKCJI ALUMINIOWEJ NA ELEWACJI 6 SZT. PANELI WENTYLACYJNYCH

UWAGA:

SZYBA NIEPRZEZIERNA

TEMAT:	PRZEBUDOWA I ROZBUDOWA ISTNIEJĄCYCH OBIEKTÓW MIEJSKICH KORTÓW TENISOWYCH WRAZ Z INFRASTRUKTURĄ.		1:50
RYSUNEK:	ZEST. ŚCIAN L1 I L2 I DACHU LD ŁĄCZNIKA	ETAP: PW	
ADRES:	PARK im. Ks. J. Poniatowskiego, Łódź, ul. Żeromskiego 117 DZIAŁKA NR EWID. 9/1, 5/20, OBRĘB P–28	DATA: IX–2009r.	NUMER RYS.
INWESTOR:	URZĄD MIASTA ŁODZI WYDZIAŁ SPORTU 90–365 ŁÓDŹ ul. TYMIENIECKIEGO 5	PODPIS:	A23.
PROJEKTANT:	MGR INŻ. ARCH. JAROSŁAW PRZYBYLSKI	UPRAW. 202/88/WŁ w spec. archit. b.o.	
OPRACOWAŁ:	MGR INŻ. ARCH. JOANNA KOSIOR		
SPRAWDZIŁ:	MGR INŻ. ARCH. MARCIN KOSIOR	UPRAW. 7/2010/ŁA/02 w spec. archit. b.o.	