STUDIUM UWARUNKOWAŃ I KIERUNKÓW ZAGOSPODAROWANIA PRZESTRZENNEGO MIASTA ŁODZI

KIERUNKI ZAGOSPODAROWANIA - MIEJSCOWE PLANY ZAGOSPODAROWANIA PRZESTRZENNEGO

ZAŁĄCZNIK NR 22
DO UCHWAŁY NR . . . . . .
RADY MIEJSKIEJ W ŁODZI
Z DNIA . . . . . .

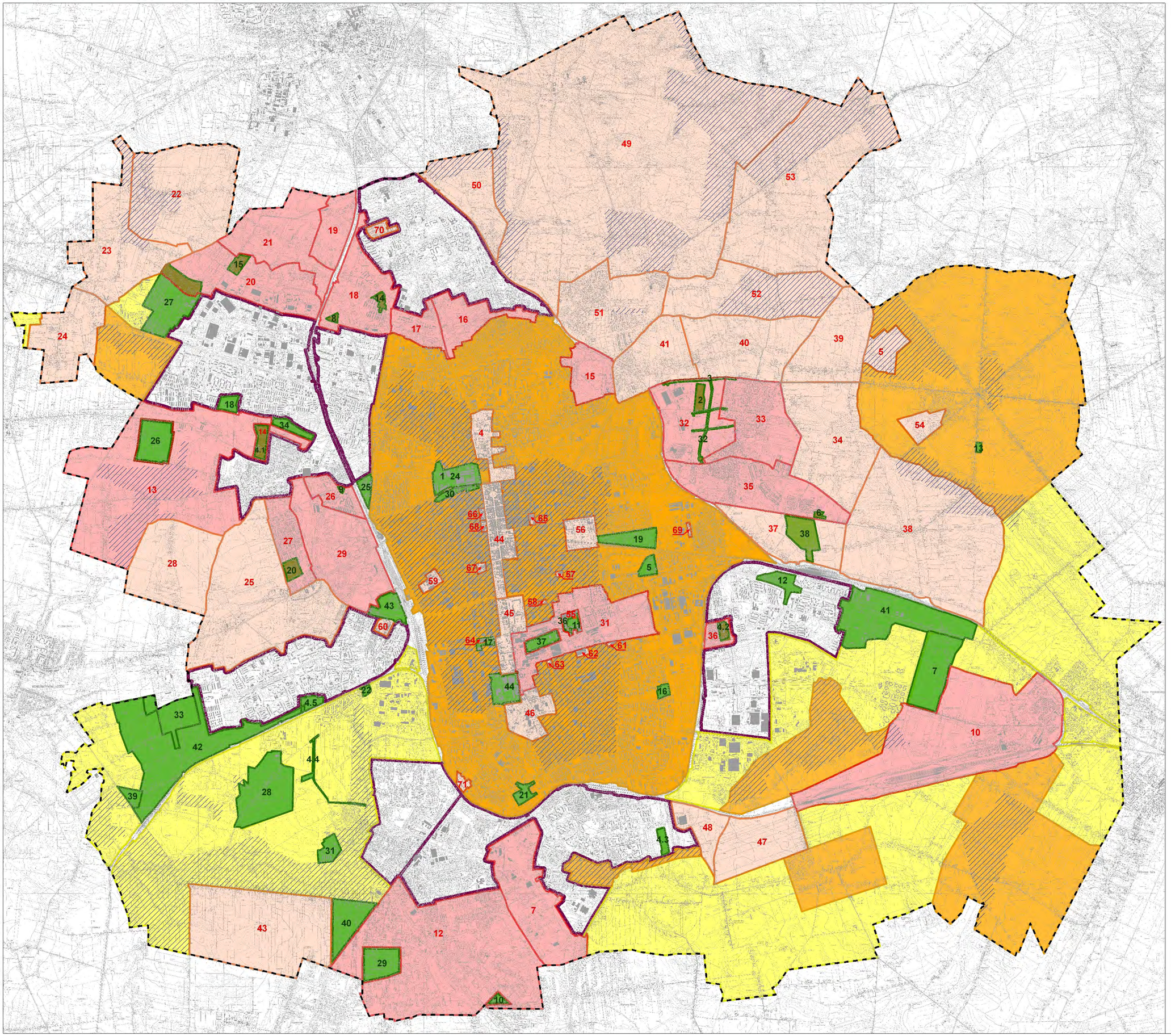

GRANICA ADMINISTRACYJNA MIASTA

OBOWIĄZUJĄCE PLANY MIEJSCOWE ZATWIERDZONE PO 01.01.1995 R.

PODJĘTE UCHWAŁY O PRZYSTĄPIENIU DO SPORZĄDZENIA PLANU MIEJSCOWEGO

PODJĘTE UCHWAŁY O PRZYSTĄPIENIU DO SPORZĄDZENIA PLANU MIEJSCOWEGO - OPRACOWANIE W TOKU

OBSZARY PROPONOWANE DO PODJĘCIA PRAC NAD MIEJSCOWYMI PLANAMI

TERENY WSKAZANE DO OBJĘCIA MIEJSCOWYMI PLANAMI ZAGOSPODAROWANIA PRZESTRZENNEGO

ETAP - Obszary położone wewnątrz kolei obwodowej; zachowanych historycznych układów przestrzennych na zewnątrz kolei obwodowej; Obszary strategicznych terenów inwestycyjnych

ETAP - Obszary miasta na zewnątrz kolei obwodowej z wyłączeniem terenów o już ukształtowanej strukturze

ETAP - Tereny zespołów zabudowy ukształtowanych w latach 60 i 70 XX wieku

TEREN SPÓŁKA Z O.O. PRZEDSIĘBIORSTWO ZAGOSPODAROWANIA MIEJSKIEGO I OBSZARÓW WIEJSKICH ŁÓDŹ, ul. Piotrkowska 96, 90-421 Łódź, NIP 7251000766, REGON 000311860, KRS 0000108788, Sąd Rejonowy dla m. st. Warszawy, XIII Wydział Gospodarczy Krajowego Rejestru Sądowego		MIEJSKI PRACOWNIA URBANISTYCZNA W ŁODZI ul. Piotrkowska 96, 90-421 Łódź, tel. 42 638 40 00, fax 42 638 40 01, www.mpu.lodz.pl, e-mail: mpu@mpu.lodz.pl, Biuro Rady Miejskiej Łodzi	
OPRACOWANIE	STUDIUM UWARUNKOWAŃ I KIERUNKÓW ZAGOSPODAROWANIA PRZESTRZENNEGO MIASTA ŁODZI		
FAZA OPRACOWANIA	KIERUNKI ZAGOSPODAROWANIA		
GENERALNY PROJEKTANT	mgr KAZIMIERZ BALD z zespołem	upr. urb. 263/88 członek OIUWA-006	
UMOWA NR	DATA	SKALA	PLANSZA NR
ZP/341/3/09	październik 2010	1:25 000	13