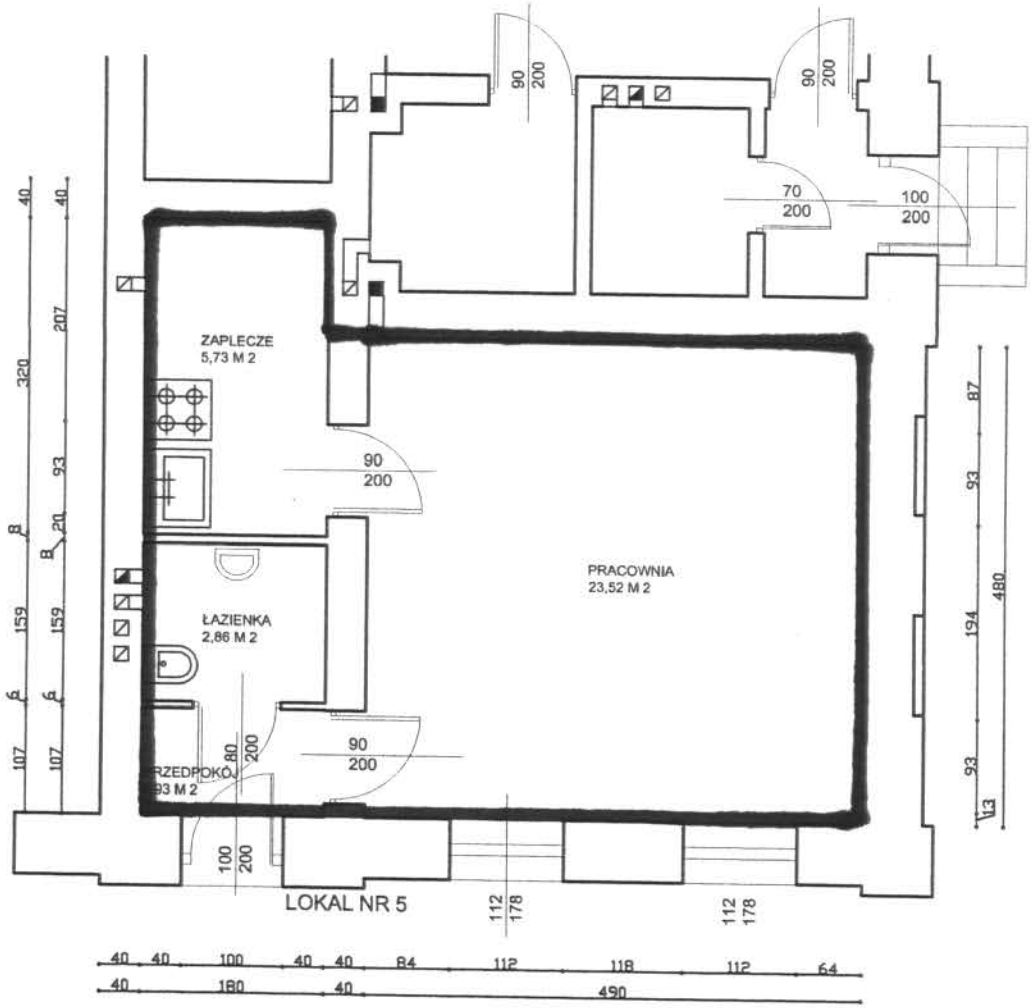

BUDYNEK MIESZKALNY ul.Przędzalniana 59 lokal nr 5	
RZUT -zmiana sposobu użytkowania	1:50