

– rzut

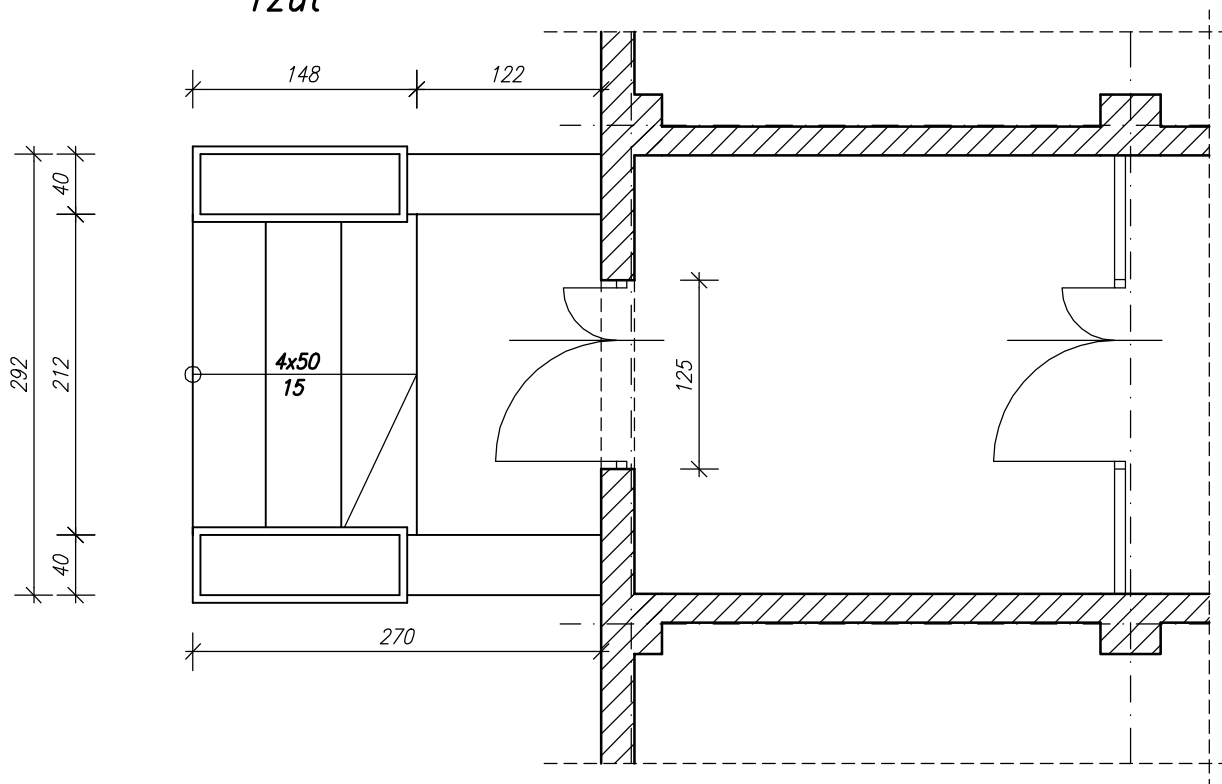

– widok

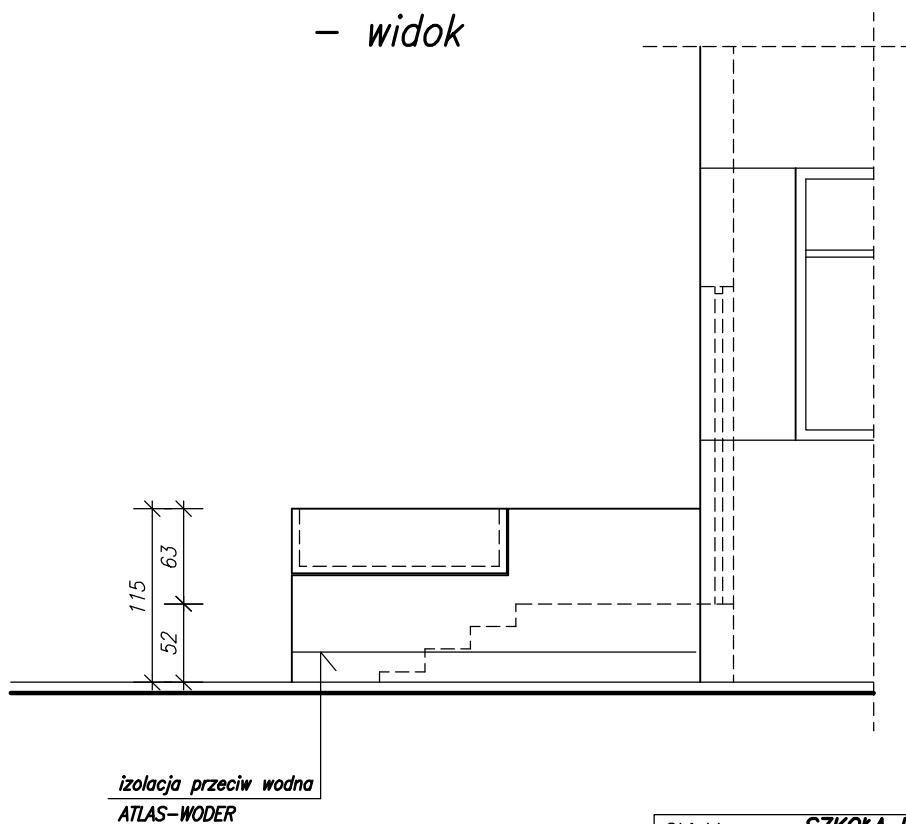

Obiekt: SZKOŁA PODSTAWOWA nr 34 Łódź ul. M. Źwiklińskiej nr 9		RYS. NR 2.	
Nazwa rysunku: WEJŚCIE DO BUD. SZKOŁY W ŚCIANIE SZCZYTOWEJ		Faza opracowania	P T
		Skala	1:50
		Data opracowania	05. 2007r
PROJEKTANT: mgr inż. BOGUSŁAW ROSPARA Uprawnienia budowlane do projektowania i kierowania robotami budowlanymi bez ograniczeń w specjalności konstrukcyjno-inżynierskiej Nr ewid. 23/69 i Nr ewid. 594/73/Łm			