

# PRZEKRÓJ 4-4

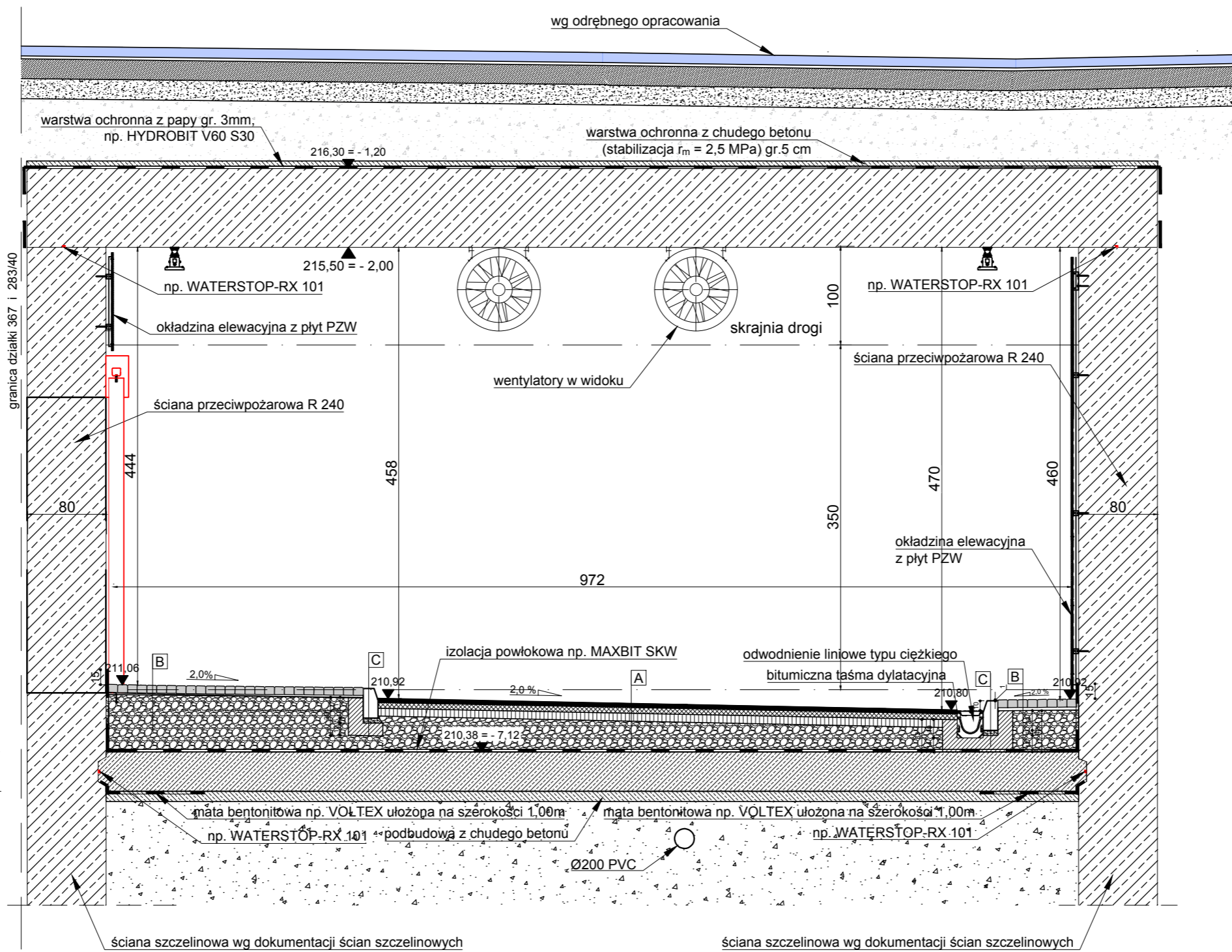

## A Konstrukcja jezdni

Warstwa ścieralna z betonu asfaltowego	4 cm
Warstwa wiążąca z betonu asfaltowego	6 cm
Warstwa podbudowy zasadniczej z betonu asfaltowego	8 cm
Warstwa podbudowy pomocniczej z mieszanki niezwiązanej z kruszywem C <sub>90/3</sub> ; 0/31,5 mm	25-36 cm

## B Opaska z kostki betonowej

Nawierzchnia z kostki betonowej 10x20	8 cm
Podsyпка cementowo - piaskowa 1:4	3 cm
Warstwa podbudowy zasadniczej z mieszanki niezwiązanej z kruszywem C <sub>90/3</sub> ; 0/31,5 mm	42 - 58 cm

## C Krawężnik betonowy 15x30

Krawężnik betonowy 15x30 cm	
Podsyпка cementowo - piaskowa 1:4	5 cm
Ława betonowa z oporem z betonu C <sub>12/15</sub>	

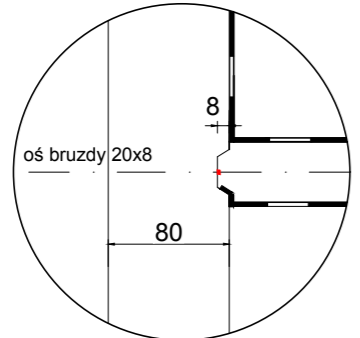

**UWAGA**  
Zagospodarowanie terenu na poziomie 0 poza niniejszym opracowaniem (Etap V)

REWIZJA	DATA PROT.	OPIS	PROJEKTANT
3		uszczegółowienie detali izolacji	mgr inż. arch. Filip Włodzimierz Karczemski
4	29.05.2020r.	nadzór autorski - uszczegółowienie rysunków	mgr inż. arch. Filip Włodzimierz Karczemski

JEDNOSTKI PROJEKTOWE

ul. Bratysławska 52, 94-112 Łódź  
tel. + 48 42 686 32

ul. Beli Bartoka 24 lok. U8, 92-547 Łódź  
tel. + 48 42 634 05 05

ul. Piotrkowska 55, 90-413 Łódź  
biuro@bzbprojekt.pl, tel. +48 502 59 69 32

ul. Chmielna 25, 00-021 Warszawa  
tel. +48 22 55 65 930

ul. Targowa 35, 90-043 Łódź  
tel. + 48 42 307 07 99

ul. Chmielna 25, 00-021 Warszawa  
tel. 509 838 185

INWESTOR  
Miasto Łódź  
Zarząd Inwestycji Miejskich  
ul. Piotrkowska 175  
90-368 Łódź

GENERALNI WYKONAWCY  
Mosty Łódź S.A.  
ul. Bratysławska 52, 94-112 Łódź  
www.mosty-lodz.pl, tel. + 48 42 686 32 92

BUDOMAL  
ul. Beli Bartoka 24 lok. U8, 92-547 Łódź  
www.budomal.com.pl, tel. + 48 42 634 05 05

INWESTYCJA  
„Zaprojektowanie drogi podziemnej wraz z płytą rynku Nowego Centrum łódzi i parkingiem pod rynkiem oraz wybudowanie drogi podziemnej.”  
BUDOWA DROGI PODZIEMNEJ W CIĄGU 7KDY Z ZAGOSPODAROWANIEM TERENU W POZIOMIE „O”

ADRES I NR EW. DZIAŁEK  
Łódź, działka nr ewid. 180/46, 180/48, 180/62, 180/66, 180/67, 462/22, 462/43, 462/46 obręb S-6, 283/40, 283/48, obręb S-2 oraz 1/1 obręb W-24

FAZA PROJEKTU PROJEKT WYKONAWCZY TOM: 2	BRANŻA ARCHITEKTURA
---	------------------------

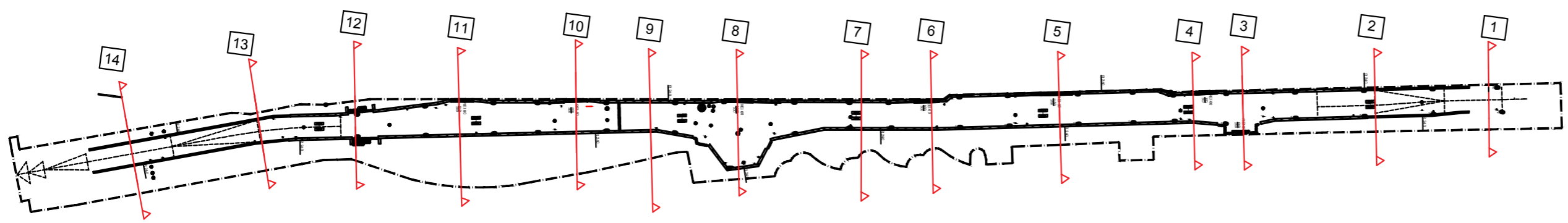

NAZWA RYSUNKU:  
Przekrój poprzeczny 4 - 4

ZESPÓŁ PROJEKTOWY	IMIĘ I NAZWISKO	NR UPRAWNIENI	PODPIS
PROJEKTANT	mgr inż. arch. Filip Włodzimierz Karczemski		
ZESPÓŁ PROJEKTOWY	mgr. inż. arch. Marcin Marek Urbanek mgr inż. Bartłomiej Zgorzelski mgr inż. Hubert Witkowski mgr inż. Maria Dąbrowska		
KOORDYNACJA			

NR REFERENCYJNY: BZB31.1-PW-A-RYS-01006-4  
FORMAT [mm]: 500x297  
SKALA: 1:50  
DATA OPRACOWANIA: 29.05.2020r.