Załącznik do decyzji z dnia 27.05.24

nr DM-DH-VIII.6853.139.2023.TM

Marcin Tomczyk

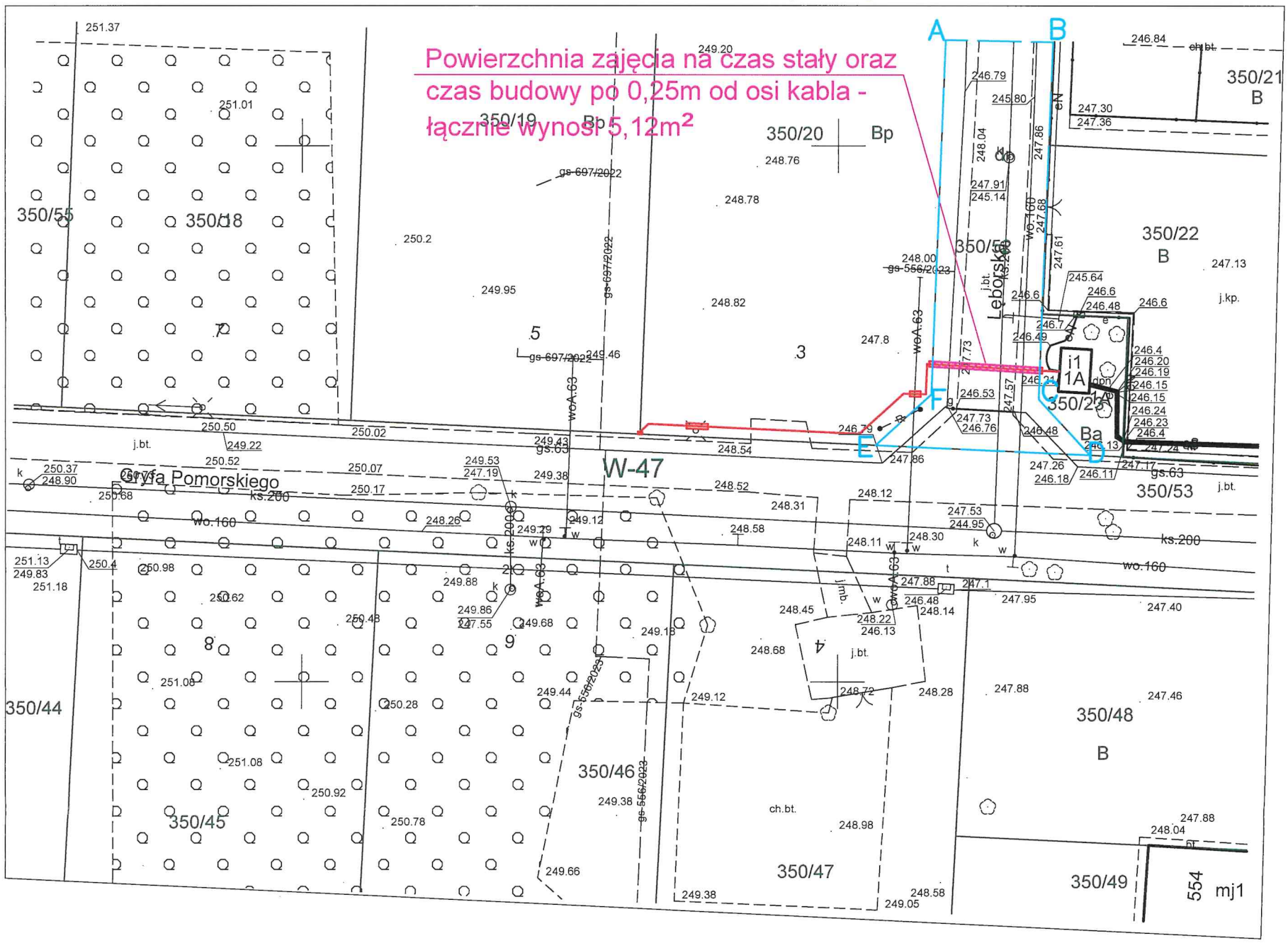

Fragment działki objęty wnioskiem –A,B,C,D,E,F

Nie wyklucza się istnienia w terenie innych, nie wykazanych na niniejszej mapie urządzeń podziemnych, które nie były zgłoszone do inwentaryzacji, lub o których brak jest informacji w instytucjach branżowych. Proszę uważać przy pracach ziemnych.

Uwaga:
Mapa zasadnicza została wykonana bez ustalenia obciążeń służebnościami gruntowymi.

m. Łódź Łódź–Widzew Obręb: W–47 106106_9.0047 ul. Gryfa Pomorskiego dz. 350/19, 350/20	MAPA ZASADNICZA w skali 1:500

Linia kablowa nN dla zasilania działki nr 350/19 i 350/20 przy ul. Gryfa Pomorskiegow Łodzi.		
Projektował: Józef Rogoziński	Data: 01.08.2023r.	Rys 1