MAPA GOSPODARCZO-PRZEGLĄDOWA DRZEWOSTANÓW

LEŚNICTWO

Miejskie Łódź

Powiat M.Łódź

STAN NA 1.01.2020

POWIERZCHNIA 1586.71 ha (1586.7123 haj)

współczynnik 0 ha

SKALA 1:10000

100 0 100 200 300 400 500 600 700 800 900 m

Układ współrzędnych „PL-1992"
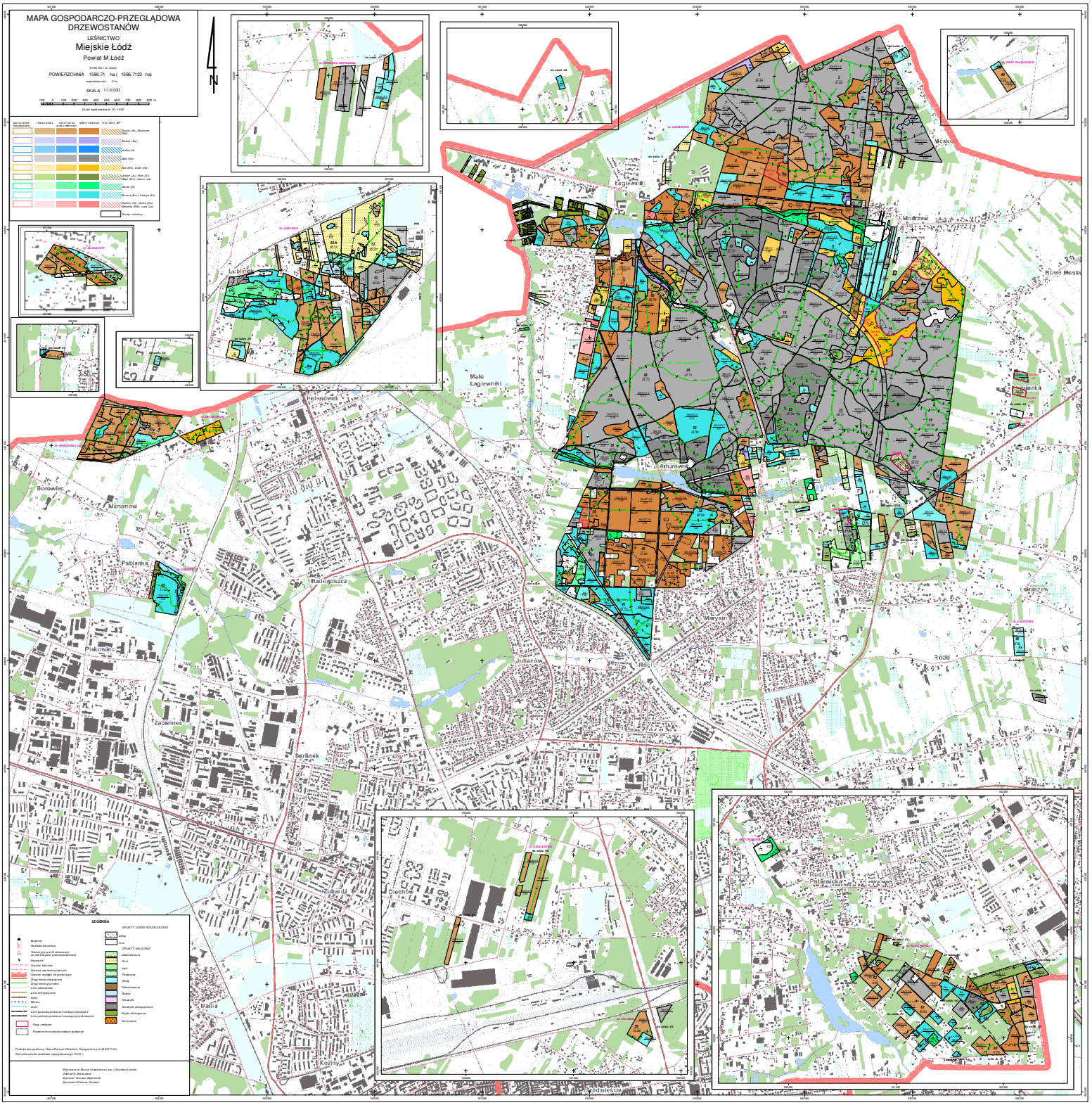
N