

**UCHWAŁA NR LXXXVI/2588/24
RADY MIEJSKIEJ W ŁODZI
z dnia 17 stycznia 2024 r.**

w sprawie uznania terenu zieleni usytuowanego przy ul. gen. Stanisława Maczka w Łodzi za park gminny oraz ustalenia kierunku działania Prezydenta Miasta Łodzi.

Na podstawie art. 18 ust. 2 pkt. 2 i 15 w związku z art. 7 ust. 1 pkt 12 ustawy z dnia 8 marca 1990 r. o samorządzie gminnym (Dz. U. z 2023 r. poz. 40, 572, 1463 i 1688) oraz art. 78 i 81 ustawy z dnia 16 kwietnia 2004 r. o ochronie przyrody (Dz. U. z 2023 r. poz. 1336, 1688, 1890), Rada Miejska w Łodzi

uchwała, co następuje:

§ 1. 1. Uznaje się za park gminny teren zieleni znajdujący się przy ul. gen. Stanisława Maczka w Łodzi, stanowiący nieruchomości będące własnością Miasta Łodzi, obejmujące działki ewidencyjne: 41/2, 52, 100/7 w obrębie P-34, działki ewidencyjne: 155, 103/2, 74, 266/6 w obrębie P-35, części działek ewidencyjnych: 16/1, 16/2, 17, 18/1, 19/12, 19/14, 21/1, 22/1, 23/1, 24/1, 27/2, 25/2, 26/2, 30/4, 32/1, 33/1, 35/1, 41/5, 42/4, 55/2, 28/1, 13, 14, 15 w obrębie P-34 oraz części działek ewidencyjnych: 233/2, 238/1, 240, 121/2, 117, 116, 109/2, 108, 107, 106, 73, 75, 70, 65, 60/1, 55, 54, 52, 48, 28/2, 30, 267/4, 251, 250, 249, 248, 247, 244, 243 w obrębie P-35.

2. Położenie parku gminnego określone zostało na mapie stanowiącej załącznik nr 1 do niniejszej uchwały.

§ 2. 1. Ustala się kierunek działania Prezydenta Miasta Łodzi polegający na podjęciu działań zmierzających do zwiększenia w przyszłości powierzchni parku gminnego, o którym mowa w § 1 oraz powierzchni Kompleksu Leśnego Las Lublinek.

2. Tereny proponowane do objęcia działaniami, wskazanymi w ust. 1, określa załącznik nr 2 do niniejszej uchwały.

§ 3. Wykonanie uchwały powierza się Prezydentowi Miasta Łodzi.

§ 4. Uchwała wchodzi w życie po upływie 14 dni od dnia ogłoszenia w Dzienniku Urzędowym Województwa Łódzkiego.



**Przewodniczący
Rady Miejskiej w Łodzi**

Marcin Gołaszewski
Marcin GOŁASZEWSKI

Załącznik Nr 1
do uchwały Nr LXXXVI/2588/24
Rady Miejskiej w Łodzi
z dnia 17 stycznia 2024 r.

Mapa terenu Parku Leśnego





PRZEWODNICZĄCY
Rady Miejskiej w Łodzi
Marcin Gołaszewski
Marcin Gołaszewski

Załącznik Nr 2
do uchwały Nr LXXXVI/2588/24
Rady Miejskiej w Łodzi
z dnia 17 stycznia 2024 r.

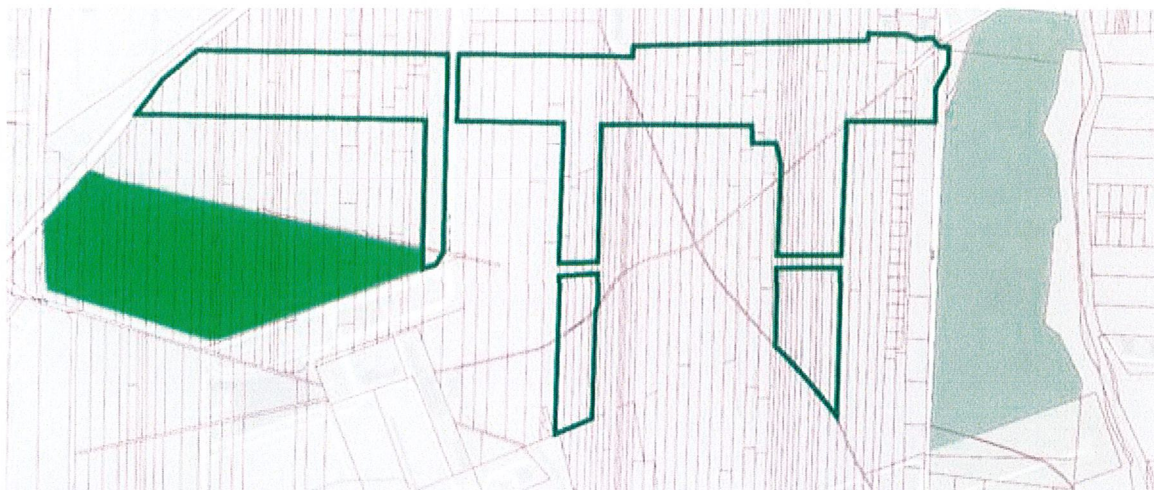
Propozycja terenów do objęcia opieką ze strony Miasta Łodzi



-  PROPONOWANY DOCELOWY OBSZAR PARKU LEŚNEGO
-  TEREN PROPONOWANY DO WŁĄCZENIA W KOMPLEKS LEŚNY LAS LUBLINEK
-  TEREN LEŚNY

PRZEWODNICZĄCY
Rady Miejskiej w Łodzi
Marcin Gołaszewski