

Uwaga: W miejscach oznaczonych ①-⑩
Brak danych branzowych i możliwości pomiaru.
Próba wykrycia aparaturą nie dała rezultatu.
Proszę uważać przy pracach ziemnych.

Uwaga:
Mapa d/c projektowych została wykonana
bez ustalenia obciążeń służebnościami gruntowymi.

Nie wyklucza się istnienia w terenie innych,
nie wykazanych na niniejszej mapie
urządzeń podziemnych, które nie były
zgłoszone do inwentaryzacji, lub o których
brak jest informacji w instytucjach branzowych.

<p>m. Łódź Łódź-Widzew Obręb: W-8, W-13 106106_9.0008 106106_9.0013 ul. Telefontyczna</p>	<p>MAPA DO CELÓW PROJEKTOWYCH w skali 1:500</p> <p>Mapę niniejszą wykonano na podstawie numerycznej mapy zasadniczej m.Łodzi nr sekcji: 6.163.34.01.1.1, 6.163.34.01.1.2, 6.163.34.01.1.3, 6.163.34.01.1.4 6.163.34.01.2.1</p> <p>1. Układ współrzędnych: „2000” 2. Poziom odniesienia: lokalny m. Łodzi</p>	<p>PRACE TERENOWE WYKONAŁ: TRAVERSE Maciej Maślanka</p> <p>Jerzy Zimny Nr upr.11088 97-300 Piotrków Trybunalski ul.J.Słowackiego 172/7 REGON 101749180 NIP 771-271-67-50</p> <p>ZDT.ZOPG.4144.5514.2018 Łódź, dn. 01.06.2018 Łódź, dn. 12.05.2018</p>	<p>ZMIANY DO NUMERYCZNEJ MAPY ZASADNICZEJ WPROWADZIŁ PRACOWNIK ŁOC</p> <p>Jacek Klepacz</p>
---	--	---	---

WŁĄCZENIE DO ISTNIEJĄCEJ
KOMORY
NA KANALE DESZCZOWYM
Ø1.0m

ISTNIEJĄCA STUDNIA
DO PRZEBUDOWY

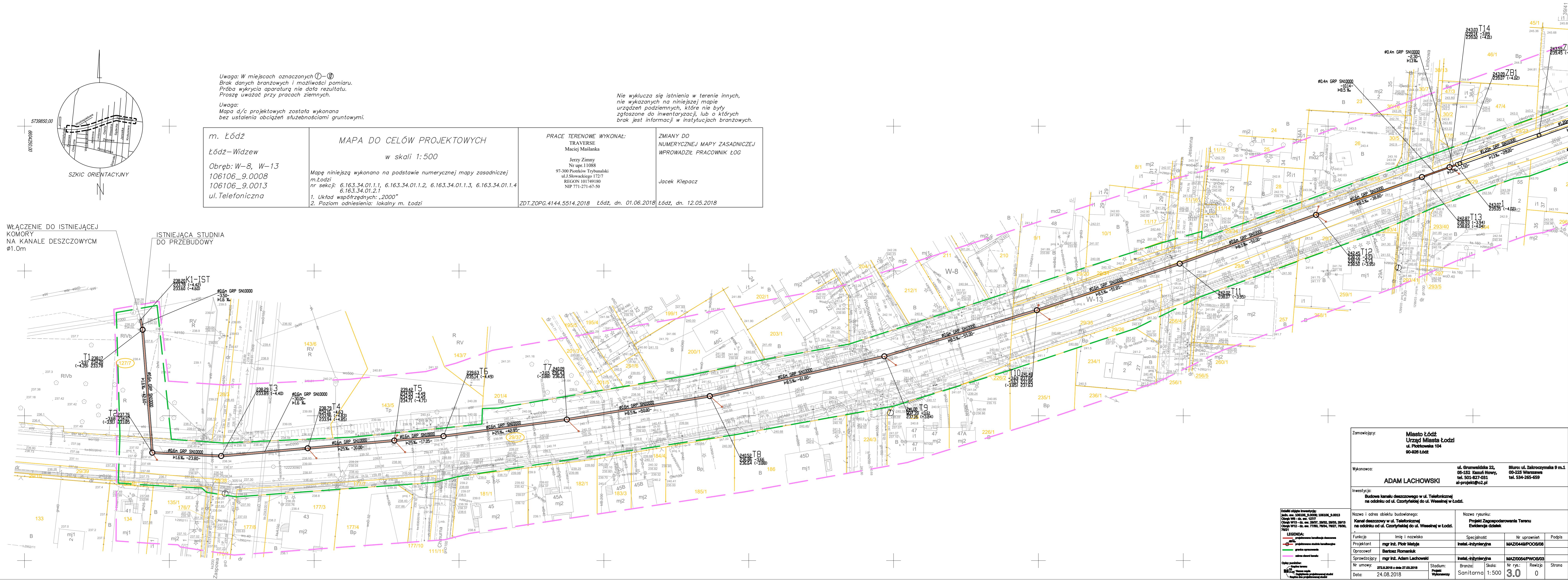

LEGENDA:

- linia kanału deszczowego
- linia kanalizacji sanitarnej
- linia sieci inżynierskiej
- linia granic nieruchomości
- linia planu zagospodarowania

Opis symboli:

- Symbol studni
- Symbol komory
- Symbol kanału
- Symbol obiektu budowlanego

Zamawiający:	Miasto Łódź Urząd Miasta Łodzi ul. Piotrkowska 104 90-028 Łódź		
Wykonawca:	ADAM LACHOWSKI	ul. Grunwaldzka 22, 05-152 Kasulki Nowy, tel. 501-827-031 al-projekt@pocz.pl	Biuro: ul. Żelazna 9 m.1 00-225 Warszawa tel. 534-265-659
Investycja:	Budowa kanału deszczowego w ul. Telefontycznej na odcinku od ul. Czotyrdziej do ul. Wesołej w Łodzi.		

Nazwa i adres obiektu budowlanego: Kanal deszczowy w ul. Telefontycznej na odcinku od ul. Wesołej do ul. Czotyrdziej w Łodzi.		Nazwa rysunku: Projekt Zagospodarowania Terenu Ewidencja działek	
Funkcja:	imię i nazwisko	Specjalność:	Nr uprawnień
Projektant:	mgr inż. Piotr Matyja	Instal.-inżynierska	MAZ0448/PWOS/08
Opracował:	Barłoz Romanuk		
Sprawdzący:	mgr inż. Adam Lachowski	Instal.-inżynierska	MAZ0054/PWOS/03
Nr umowy:	272.8.2016 z dnia 27.08.2016	Stadium: Projekt Wytwarzany	Skala: 1:500
Data:	24.08.2018	Strona	0