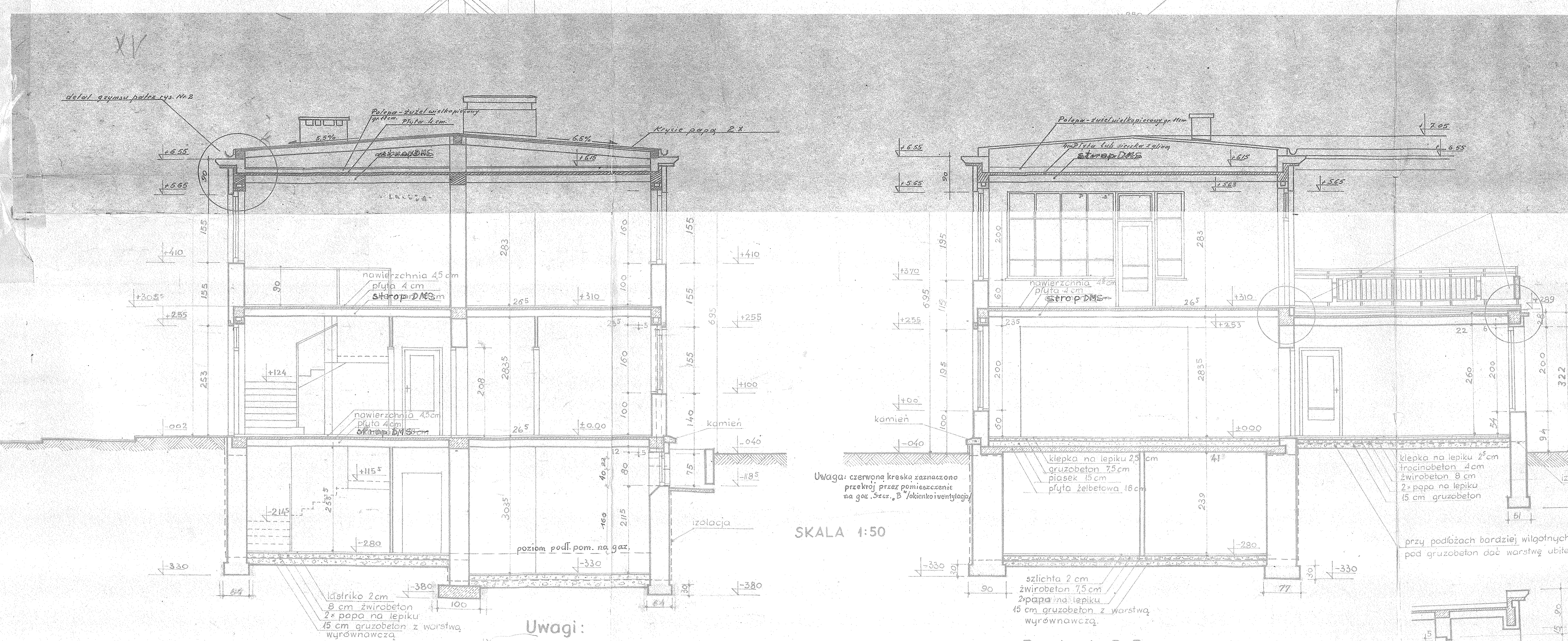


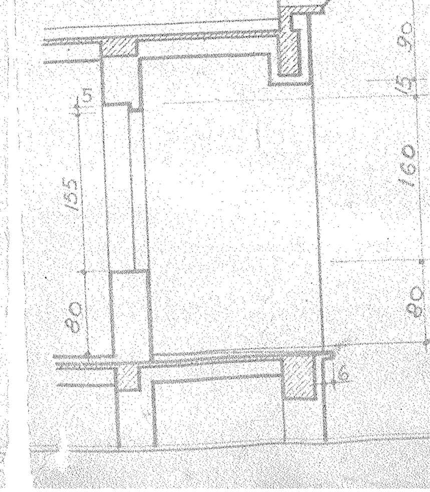

Wykonano zgodnie z dokumentacją.

Przekrój C-C

## Uwagi:

1. głębokość fundamentów i ław fundamentowych w zależności od warunków gruntowych.
2. drewno impregnować.
3. naznaczone poziomy zagłębienia ław fundamentowych odnoszą się do wytrzymałości gruntu jednakowej na całej długości budynku w innym wypadku należy przystosować fundamenty do warunków lokalnych.
4. izolacja pionowa patrz rzut piwnic.
5. w wypadku braku kanalizacji miejskiej wody deszczowe należy odprowadzić na tereny trawnika.
6. w murach i ścianach niepodpiwniczonych założyć izolację poziomą, nie stosować izolacji pionowej.
7. w wypadku skomplikowanych warunków gruntowych przystosować fundamenty w ramach adaptacji.
8. stopy fundamentowe na rysunku podane dla obciążenia 2 kg/cm²