

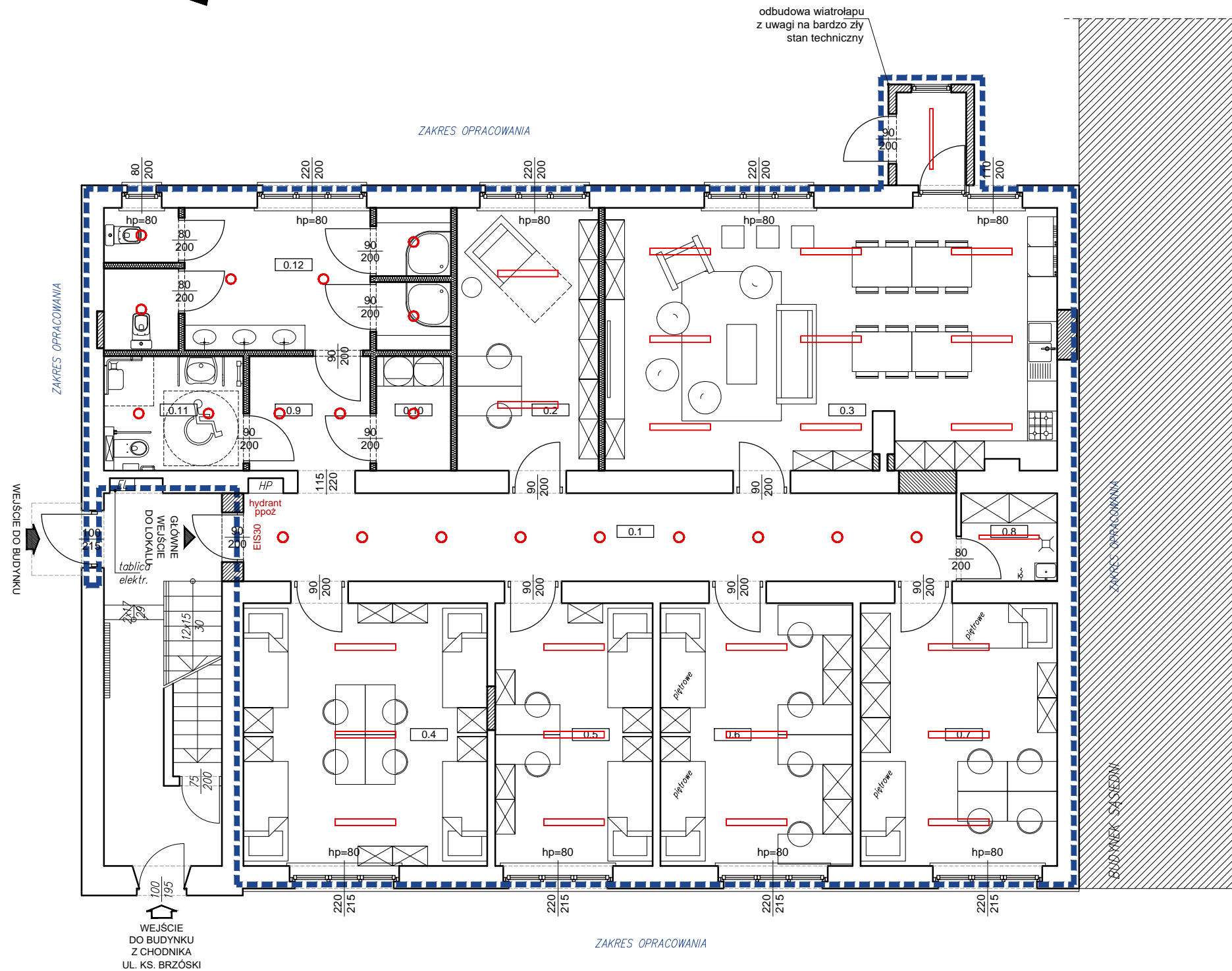

C

B

A



ZESTAWIENIE POWIERZCHNI			
NR POM.	NAZWA POMIESZCZENIA	POW. [m <sup>2</sup> ]	WYS. [m]
0.01	HOL	25,35	3,00
0.02	BIURO I DYŻURKA OPIEKUNÓW	15,05	3,00
0.03	POKÓJ DZIENNY Z OTWARTĄ KUCHNIĄ I SPÍŻARNIĄ	47,3	3,00
0.04	POKÓJ DZIECI (4 OSOBY)	25,87	3,00
0.05	POKÓJ DZIECI (2 OSOBY)	16,68	3,00
0.06	POKÓJ DZIECI (4 OSOBY)	20,38	3,00
0.07	POKÓJ DZIECI (4 OSOBY)	20,86	3,00
0.08	POMIESZCZENIE GOSPODARCZO-PORZĄDKOWE	3,42	3,00
0.09	KORYTARZ	6,11	3,00 / 2,50
0.10	PRALNIA	3,45	3,00
0.11	ŁAZIENKA DLA OSÓB NPR	6,26	3,00 / 2,50
0.12	ŁAZIENKA	18,89	3,00 / 2,50
<b>ŁĄCZNIE</b>		<b>209,62</b>	

LEGENDA OZNACZEŃ:

- ZAGADNIENIA ARCHITEKTONICZNO-BUDOWLANE
- ZAKRES OPRACOWANIA
- WEJŚCIE GŁÓWNE DO BUDYNKU/ WEJŚCIE DO KLATKI SCHODOWEJ
- POZOSTAŁE WEJŚCIA DO BUDYNKU
- WEJŚCIE GŁÓWNE DO PROJEKTOWANEGO LOKALU
- ŚCIANY ISTNIEJĄCE
- PROJEKTOWANE ZAMUROWANIA/ WYMUROWANIA
- PROJEKTOWANE ŚCIANKI DZIAŁOWE LEKKIE Z PŁYT GK8 (GK1) W POMIESZCZENIACH MOKRYCH) NA RUSZCIE STALOWYM SYSTEMOWYM Z WEWN. WYGLUSZENIEM Z WEŁNY MINERALNEJ

UWAGA:  
WYPOSAŻENIE POZA ZAKRESEM OPRACOWANIA.  
Elementy wyposażenia pokazane na rysunku należy traktować jako przykładowe.

	JEDNOSTKA PROJEKTOWA
	<b>PRACOWNIA PROJEKTOWA EL STUDIO</b> Elżbieta Chroboczek Architekt 91 - 710 Łódź, ul. Harcerska 3/40 T: +48 665 676 134 M: pracownia@elstudio.eu

**TYTUŁ OPRACOWANIA:**  
**PROGRAM FUNKCJONALNO – UŻYTKOWY**  
 dla zadania inwestycyjnego pod nazwą:  
 Remont i adaptacja pomieszczeń budynku przy ul. ks. Brzóska 81  
 na potrzeby Domu Dziecka nr 6 w Łodzi

STADIUM KONCEPCJA ARCHITEKTONICZNA		
IMIĘ I NAZWISKO	NR UPR. BUD.	PODPIS
PROJEKTANT mgr inż. arch. E. Chroboczek	15/LOOKK/2017	
WSPÓŁPRACA mgr inż. arch. Ł. Frasunek	-	

TYTUŁ RYSUNKU <b>RZUT PARTERU - OPRAWY OŚWIETLENIOWE</b>			
STADIUM PFU	DATA styczeń 2021	SKALA 1:100	NR RYSUNKU <b>A-04</b>

C

B

A

4

3

2

1

4

3

2

1