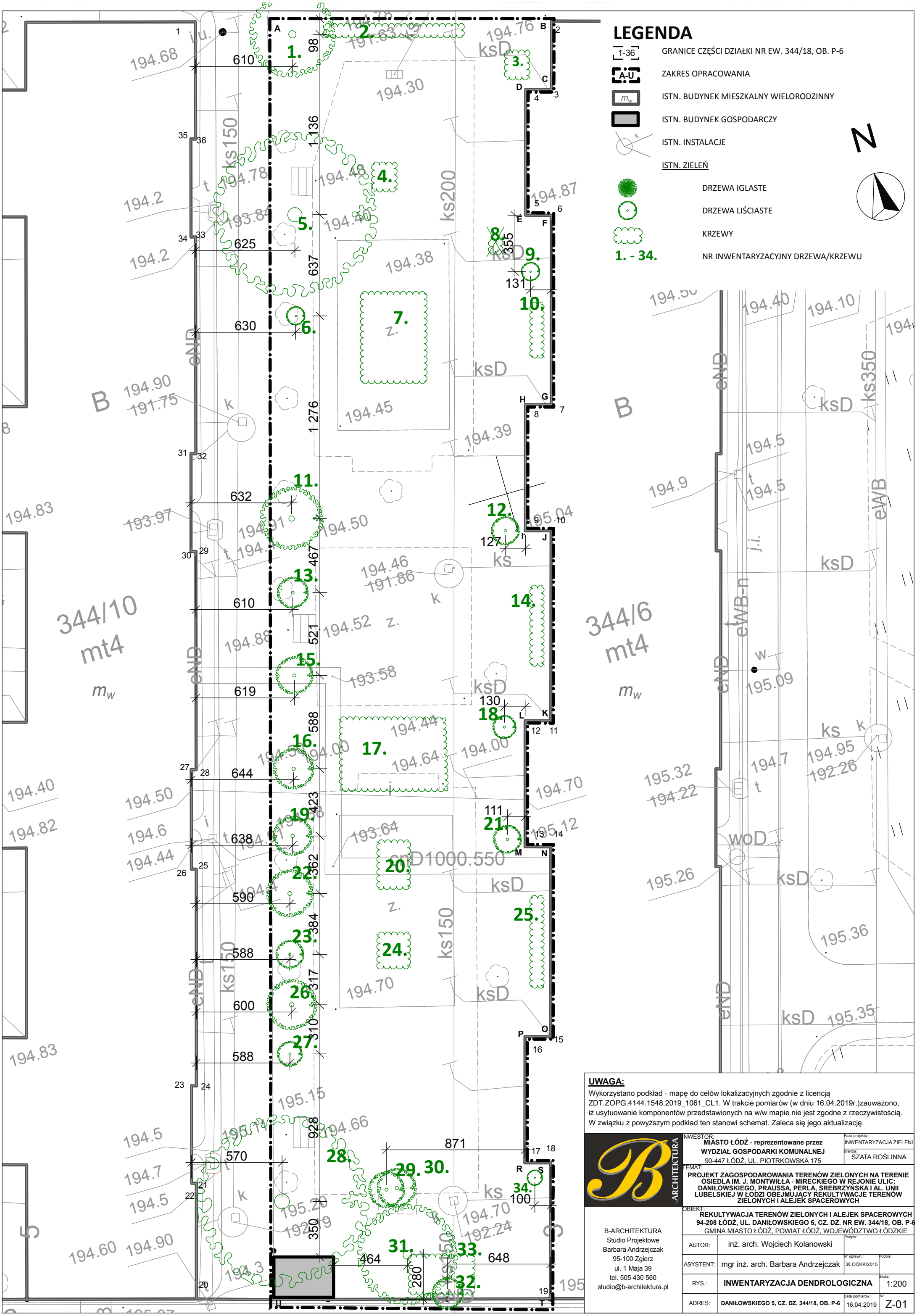

UWAGA:

Wykorzystano podkład - mapę do celów lokalizacyjnych zgodnie z licencją ZDT.ZOPG.4144.1548.2019_1061_CL1. W trakcie pomiarów (w dniu 16.04.2019r.)zauważono, iż usytuowanie komponentów przedstawionych na w/w mapie nie jest zgodne z rzeczywistością. W związku z powyższym podkład ten stanowi schemat. Zaleca się jego aktualizację.

B-ARCHITEKTURA

B-ARCHITEKTURA
Studio Projektowe
Barbara Andrzejczak
95-100 Zgierz
ul. 1 Maja 39
tel. 505 430 560
studio@b-architektura.pl

INWESTOR: MIASTO ŁÓDŹ - reprezentowane przez WYDZIAŁ GOSPODARKI KOMUNALNEJ 90-447 ŁÓDŹ, UL. PIOTRKOWSKA 175		Faza projektu: INWENTARYZACJA ZIELENI	
		Branża: SZATA ROŚLINNA	
TEMAT: PROJEKT ZAGOSPODAROWANIA TERENÓW ZIELONYCH NA TERENIE OSIEDLA IM. J. MONTWIŁŁA - MIRECKIEGO W REJONIE ULIC: DANIŁOWSKIEGO, PRAUSSA, PERLA, SREBRZYŃSKA I AL. UNII LUBELSKIEJ W ŁODZI OBEJMUJĄCY REKULTYWACJE TERENÓW ZIELONYCH I ALEJEK SPACEROWYCH			
OBIEKT: REKULTYWACJA TERENÓW ZIELONYCH I ALEJEK SPACEROWYCH 94-208 ŁÓDŹ, UL. DANIŁOWSKIEGO 5, CZ. DZ. NR EW. 344/18, OB. P-6 GMINA MIASTO ŁÓDŹ, POWIAT ŁÓDŹ, WOJEWÓDZTWO ŁÓDZKIE			
AUTOR:	inż. arch. Wojciech Kolanowski	Podpis:	
ASYSTENT:	mgr inż. arch. Barbara Andrzejczak	Nr uprawn.: 3/LOOKK/2015	Podpis:
RYS.:	INWENTARYZACJA DENDROLOGICZNA		Skala: 1:200
ADRES:	DANIŁOWSKIEGO 5, CZ. DZ. 344/18, OB. P-6	Data pomiarów.: 16.04.2019	Nr: Z-01