

Druk BRM Nr

183/2023

Projekt z dnia 10 października 2023r

**UCHWAŁA NR
RADY MIEJSKIEJ W ŁODZI**

z dnia 2023 r.

w sprawie nadania skwerowi nazwy Art Park Emilie Benes-Brzezinski.

Na podstawie art. 18 ust. 2 pkt 13 ustawy z dnia 8 marca 1990 r. o samorządzie gminnym (Dz. U. z 2023 r., poz. 40, 572, 1463 i 1688) Rada Miejska w Łodzi

uchwała, co następuje:

§ 1. Skwerowi zlokalizowanemu na części działki ewidencyjnej o numerze 315/75 w obrębie B-46 nadaje się nazwę:

Art Park Emilie Benes-Brzezinski.

§ 2. Wykonanie uchwały powierza się Prezydentowi Miasta Łodzi.

§ 3. Uchwała wchodzi w życie po upływie 14 dni od dnia ogłoszenia w Dzienniku Urzędowym Województwa Łódzkiego.

**Przewodniczący
Rady Miejskiej w Łodzi**

Marcin GOŁASZEWSKI

Projektodawcą jest:

Komisja Kultury Rady Miejskiej w Łodzi

PRZEWODNICZĄCA
Komisji Kultury
Rady Miejskiej w Łodzi

Karolina Kępka

Projekt zgodny z przepisami prawa
opiniuje pozytywnie
pod względem formalno-prawnym

**RADCA PRAWNY
Łd-M-163A**

Łukasz Gajewski
3.10.2023r.

UZASADNIENIE

Z wnioskiem o nadanie nazwy dla skweru zlokalizowanego na części działki ewidencyjnej o numerze 315/75 w obrębie B-46 wystąpił Dyrektor Manufaktury. Zgodę na nadanie nazwy wyrazili również współużytkownicy wieczystości nieruchomości, na której znajduje się skwer.

Emilie Benes-Brzezinski rzeźbiarka amerykańska, żona Zbigniewa Brzezińskiego, urodziła się 21 stycznia 1932 r. w Genewie, zmarła 22 lipca 2022 r. w Jupiter

W czasie II wojny światowej wraz z rodzicami przeniosła się do USA. W 1953 r. ukończyła historię sztuki na Wellesley College w Massachusetts. Jej rzeźby wchodziły w skład zbiorów Ground for Sculpture w New Jersey, w 2003 r. wystawiała prace na Biennale we Florencji oraz w 2005 r. na Biennale w Vancouver. Jej prace znajdują się w wielu kolekcjach, także w Polsce. W 2011 r. został zrealizowany o jej twórczości film „Family Trees. Emilie Brzezinski” w reżyserii Mirosława Borka i Krzysztof Kamyszewa.

Zgodnie z art. 18 ust. 2 pkt 13 ustawy z dnia 8 marca 1990 r. o samorządzie gminnym (Dz. U. z 2023 r., poz. 40, 572, 1463 i 1688) *podejmowanie uchwał w sprawach herbu gminy, nazw ulic i placów będących drogami publicznymi lub nazw dróg wewnętrznych w rozumieniu ustawy z dnia 21 marca 1985 r. o drogach publicznych (Dz. U. z 2022 r., poz. 1693, 1768, 1783i 2185), a także wznoszenia pomników, należy do wyłącznej właściwości rady gminy.*

Mapa, opis graficzny położenia skweru, o którym mowa w projekcie uchwały stanowi załącznik do niniejszego projektu uchwały.

PRZEWODNICZĄCA
Komisji Kultury
Rady Mińskiej w Łodzi

Katarzyna Kępka

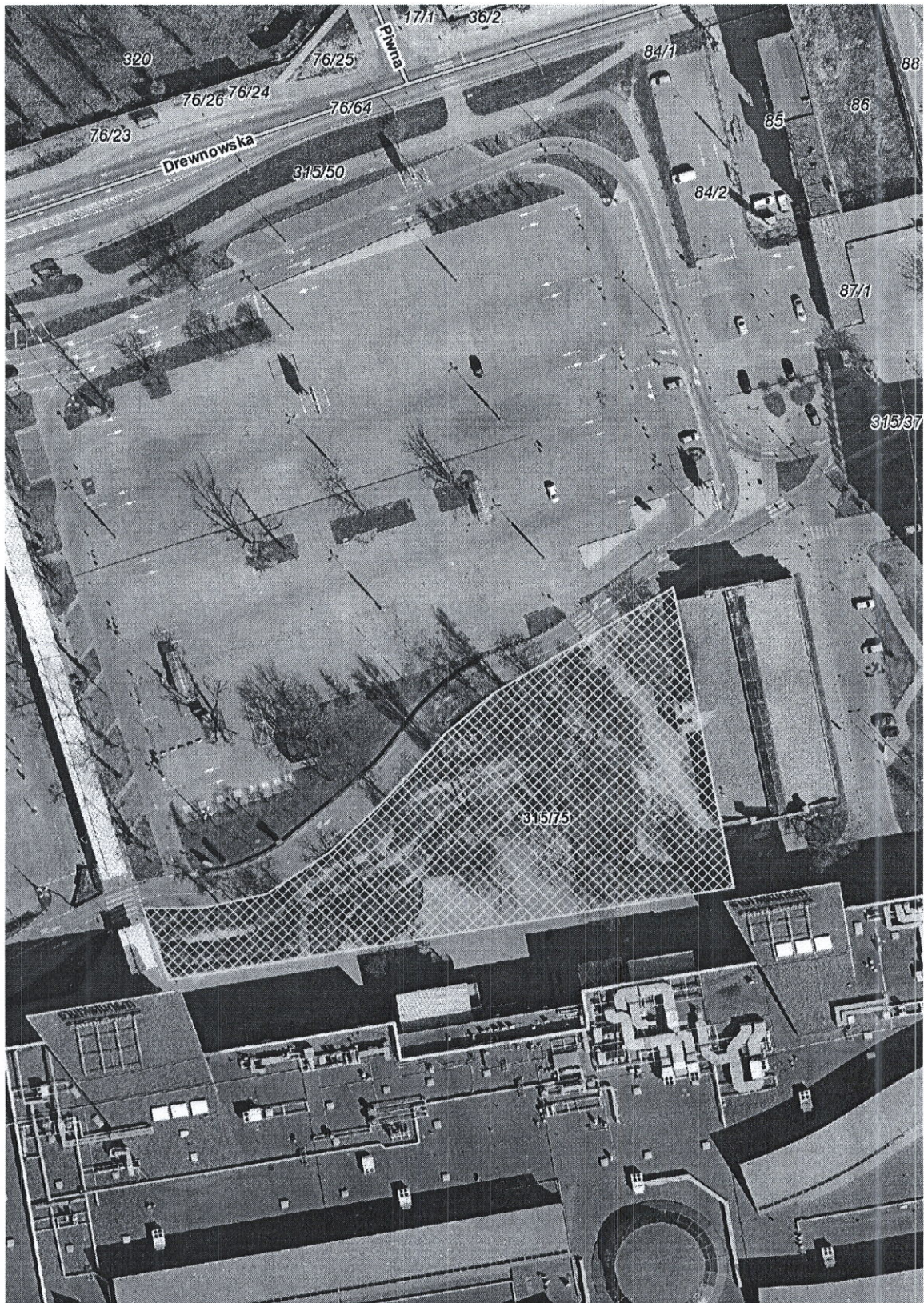

Załącznik graficzny do projektu uchwały