

DEK-OSR-1. 6222.222.2023

PODPIS ZAUFANY

axians

Poznań, dnia 03.12.2023r.

TOWERLINK POLAND Sp. z o.o.

AXIANS Networks Poland Sp. z o.o.
Biuro Regionalne Poznań

om

PREZYDENT MIASTA ŁODZI
Urząd Miasta Łódź
Wydział Ochrony Środowiska i Rolnictwa
Al. Piłsudskiego 100, 92-326 Łódź

Dotyczy: ustawowego obowiązku, wynikającego z art. 152 ust. 1 i ust. 7 pkt. 3 w związku z ust. 6. Pkt. 1c Ustawy Prawo ochrony środowiska z dn. 27 kwietnia 2001r. (Dz. U. z 2019, poz. 1396)

Działając w imieniu inwestora tj. TOWERLINK POLAND Sp. z o.o. z siedzibą w Warszawie 01-211 przy ul. Marcina Kasprzaka 4, na podstawie art. 152 ust. 1 i ust. 7 pkt. 3 w związku z ust. 6. Pkt. 1c Ustawy Prawo ochrony środowiska z dn. 27 kwietnia 2001r. (Dz. U. z 2019, poz. 1396) informuję o nieistotnej zmianie danych w zakresie wielkości i rodzaju emisji dla stacji bazowej BT31194 LDZ IMIELNIK zlokalizowanej w m. Łódź, ul. Strykowska 157.

W stosunku do informacji zawartej w zgłoszeniu realizowanym dla tej stacji w trybie art. 152 ust. 1, 5 i 6 pkt 1c ustawy z dnia 27 kwietnia 2001r – Prawo ochrony środowiska (Dz. U. z 2019r, poz. 1396), dane ulegają zmianie w następujący sposób:

4. Oznaczenie prowadzącego instalację, jego adres zamieszkania lub siedziby

Towerlink Poland Sp. z o.o. ul. Marcina Kasprzaka 4, 01-211 Warszawa;

9. Wielkość i rodzaj emisji:

sumaryczna moc EIRP anten sektorowych 28245 W

sumaryczna moc EIRP anten radioliniowych 1122,0 W

Pole elektromagnetyczne. EIRP poszczególnych anten zostało podane w pkt 12, tj.

12. Szczegółowe dane, odpowiednio do rodzaju instalacji, zgodne z wymaganiami określonymi w załączniku nr 2 do Rozporządzenia Ministra Środowiska z dnia 2 lipca 2010 r. w sprawie zgłoszenia instalacji wytwarzających pola elektromagnetyczne (Dz. U. Nr 130, poz. 879 wraz z zmianą wprowadzoną Dz. U. poz. 2390):

1.WSPÓŁRZĘDNE GEOGRAFICZNE	2.ZAKRES CZĘSTOTLIWOŚCI PRACY INSTALACJI	3.WYS. ŚROD. ELEKTR. ANTEN [m] npt	4.EIRP [W]	5.1.AZYMUT [°]	5.2.ZAKRES KĄTÓW POCHYLENIA OSI GŁ. WIĄZEK PROMIEN. [°]
51°49'24.20"N 19°31'26.31"E	1800/900MHz	42,00	9647	80	5/5
51°49'24.20"N 19°31'26.31"E	1800/900MHz	42,00	9299	200	3,8/3,8
51°49'24.20"N 19°31'26.31"E	1800/900MHz	42,00	9299	330	3,8/3,8
51°49'24.20"N 19°31'26.31"E	80GHz	49,5	1122,0	179	0

Informuję, iż dokonane zmiany w zakresie wielkości i rodzaju emisji przedmiotowej inwestycji nie powodują zmiany instalacji w sposób istotny zgodnie z art. 3 pkt 7 Ustawy Prawo ochrony środowiska z dn. 27 kwietnia 2001r. (Dz. U. z 2019, poz. 1396).

Jednocześnie informuję, iż analizowane przedsięwzięcie nadal nie kwalifikuje się do przedsięwzięć mogących znacząco oddziaływać na środowisko biorąc pod uwagę, iż w osi głównych wiązek promieniowania anten sektorowych w odległościach podanych w Rozporządzeniu Rady Ministrów z dnia 10 września 2019r. w sprawie przedsięwzięć mogących znacząco oddziaływać na środowisko (Dz.U.2019 poz. 1839) nie znajdują się miejsca dostępne dla ludności.

Z poważaniem

W załączeniu przesyłam:

1. Pełnomocnictwo.
2. Potwierdzenia wniesienia opłaty skarbowej.
3. Sprawozdanie z wynikami pomiarów.

Otrzymują:

1. a/a
2. adresat



MOBI-TELEKOM
Obsługa Inwestycji Telekomunikacyjnych

MOBI-TELEKOM Adam Macioch LABORATORIUM BADAWCZE

Al. Niepodległości 799A, 81-810 Sopot

Tel. +48 58 765 13 13, e-mail: biuro@mobi-telekom.pl







AB 1198

**SPRAWOZDANIE
Z POMIARÓW PÓL ELEKTROMAGNETYCZNYCH
WYKONANYCH DLA CELÓW OCHRONY ŚRODOWISKA**

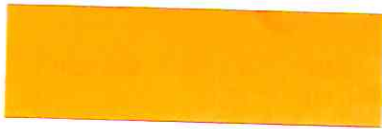
LBMT/105/11/23/PEM/OS

OBIEKT	Instalacja radiokomunikacyjna
NR / NAZWA STACJI	BT31194 LDZ_IMIELNIK
ADRES STACJI	ul. Strykowska 157, Łódź
GMINA	m. Łódź
POWIAT	m. Łódź
WOJEWÓDZTWO	łódzkie

Sporządzający sprawozdanie		 Signed by / Podpisano przez:
Autoryzacja		 Signed by / Podpisano przez:

Data pomiarów: 29-11-2023

SPIS TREŚCI

1. Informacje ogólne
2. Parametry źródeł PEM
 - 2.1. Anteny sektorowe
 - 2.2. Anteny radioliniowe
3. Opis zestawu pomiarowego
 - 3.1. Miernik natężenia pola elektromagnetycznego
 - 3.2. Miernik temperatury i wilgotności względnej powietrza
 - 3.3. Dalmierz laserowy
 - 3.4. Wyznaczanie współrzędnych geograficznych
4. Podstawa prawna
5. Metodyka wykonywania pomiarów
6. Wyniki pomiarów
7. Stwierdzenie zgodności z wymaganiami

1. INFORMACJE OGÓLNE

Prowadzący Instalację	Towerlink Poland Sp. z o.o., 01-211 Warszawa, ul. Marcina Kasprzaka 4
Zleceniodawca	Axians Networks Poland Sp. z o.o., ul. Annopol 4a, 03-236 Warszawa
Przedstawiciel zleceniodawcy	
Miejsce instalacji anten	Wieża kratowa
Miejsce instalacji urządzeń	Kontener techniczny
Nazwiska osób wykonujących pomiary	
Poinformowanie o pomiarach	Zgodnie z pkt 14 rozporządzenia Ministra Klimatu (Dz. U. 2022 poz. 2630).
Data i godzina wykonania pomiarów	29-11-2023, 15:50-16:50
Temperatura otoczenia [°C]	-3,9 - -4,1
Wilgotność względna [%]	80,6 - 80,9
Opady atmosferyczne	Brak opadów
Parametry badanego obiektu	Identyfikacja źródeł i parametrów technicznych na podstawie dokumentacji technicznej oraz na podstawie obserwacji i informacji udzielonych przez Zleceniodawcę
Inne źródła pól elektromagnetycznych	Stwierdzono występowanie źródeł pól elektromagnetycznych, pochodzących od operatora T-Mobile, które w zakresie badanych częstotliwości mogą bezpośrednio wpływać na wynik wartości mierzonej
Data opracowania	30-11-2023

2. PARAMETRY ŹRÓDEŁ PEM

Konfiguracja anten sektorowych oraz radioliniowych została przekazana przez zleceniodawcę.

2.1. Anteny sektorowe

Charakterystyka promieniowania			kierunkowa					
Rzeczywisty czas pracy [h/dobę]			24					
Warunki pracy			znamionowe					
Lp.	Częstotliwość lub zakresy częstotliwości pracy	Typ/producent anteny	Współrzędne geograficzne	Liczba anten	Azymut	Średni kąt pochylenia	Wysokość środka elektr. anteny	EIRP
-	[MHz]	-	-	-	[°]	[°]	[m n.p.t]	[W]
1	1800/900	ADU4518R8V06/ Huawei	51°49'24.20"N 19°31'26.31"E	1	80	5/5	42,00	9647
2	1800/900	80010123V03/ Kathrein	51°49'24.20"N 19°31'26.31"E	1	200	3,8/3,8	42,00	9299
3	1800/900	80010123V03/ Kathrein	51°49'24.20"N 19°31'26.31"E	1	330	3,8/3,8	42,00	9299

2.2. Anteny radioliniowe

Charakterystyka promieniowania			kierunkowa						
Rzeczywisty czas pracy [h/dobę]			24						
Warunki pracy			znamionowe						
Lp.	Typ / producent anteny	Wysokość środka elektr. anteny	Azymut	Współrzędne geograficzne	Częstotliwość pracy	Moc wyjściowa nadajnika	Zysk energetyczny	Średnica	EIRP
		[m n.p.t.]	[°]	-	[Ghz]	[dBm]	[dBi]	[m]	[W]
1	UKY 230 42/14H/ Ericsson	49,5	179	51°49'24.20"N 19°31'26.31"E	80	10	50,5	0,6	1122,0

3. OPIS ZESTAWU POMIAROWEGO

3.1. Miernik natężenia pola elektromagnetycznego

Uniwersalny szerokopasmowy miernik natężenia pola elektromagnetycznego produkcji Narda Safety Test Solution typu NBM-550, nr seryjny E-0333 z sondą pomiarową pola elektrycznego typu EF9091 nr seryjny A-0107 pracującą w paśmie 80MHz – 90GHz. Dolna granica akredytowanego zakresu pomiarowego wynosi 0,8 V/m. Świadczenie wzorcowania Nr LWIMP/W/218/22 z dnia 15 lipca 2022 r. wydane przez Laboratorium Wzorców i Metrologii Pola Elektromagnetycznego Politechniki Wrocławskiej.

3.2. Miernik temperatury i wilgotności względnej powietrza

Termohigrometr firmy AZ Instrument Corp. typu AZ 8703 o numerze seryjnym 9967025. Świadczenie wzorcowania nr 1710/AH/20 wydane dnia 10 sierpnia 2020 r. Przez Laboratorium Pomiarowe 'MUTECH' (AP 106), Łowicz.

3.3. Dalmierz laserowy

Dalmierz laserowy produkcji firmy Hilti, typ PD-32 o numerze seryjnym 14307386. Nr Świadczenia wzorcowania 2448/AM/20. Data wzorcowania 18.08.2020 r.

3.4. Wyznaczanie współrzędnych geograficznych

Współrzędne geograficzne pionów pomiarowych wyznaczane są za pomocą aplikacji GPS na urządzeniu mobilnym.

4. PODSTAWA PRAWNA

Rozporządzenie Ministra Zdrowia z dnia 17 grudnia 2019 r. w sprawie dopuszczalnych poziomów pól elektromagnetycznych w środowisku (Dz. U. 2019 poz. 2448).

Rozporządzenie Ministra Klimatu z dnia 17 lutego 2020 r. w sprawie sposobów sprawdzania dotrzymania dopuszczalnych poziomów pól elektromagnetycznych w środowisku (Dz. U. 2022 poz. 2630).

Ustawa z dnia z dnia 27 kwietnia 2001 r. Prawo ochrony środowiska (Dz.U. 2022 poz. 2556).

Dokument DAB-18 "Akredytacja laboratoriów badawczych wykonujących pomiary pola elektromagnetycznego w środowisku, Wydanie 2 z dnia 25.06.2021 r.

5. METODYKA WYKONYWANIA POMIARÓW

Załącznik do rozporządzenia Ministra Klimatu z dnia 17 lutego 2020 r. w sprawie sposobów sprawdzania dotrzymania dopuszczalnych poziomów pól elektromagnetycznych w środowisku (Dz. U. 2022 poz. 2630).

6. WYNIKI POMIARÓW

Niepewność rozszerzona pomiaru składowej elektrycznej wynosi 50,2% przy poziomie ufności 95% i współczynniku rozszerzenia $k=2$.

W przypadku gdy wynik pomiaru uzyskany jako wartość wskazana przez miernik pola elektromagnetycznego jest wartością poniżej dolnej granicy akredytowanego zakresu pomiarowego, stosowane jest oznaczenie „pdg*”. W takim przypadku jest to wynik spoza zakresu akredytacji i do obliczenia wyników WME i WMH przyjmuje się wartość skorelowaną z rzeczywistym wynikiem pomiaru jako dolną granicę akredytowanego zakresu pomiarowego.

Tabela nr 1. Zestawienie wyników pomiarów

Nr pionu	Opis pionu pomiarowego ¹	Wartość zmierzona	Wysokość pomiarowa	Wartość obliczona	Wartość końcowa	Wartość końcowa	Wartość wskaźnikowa	Wartość wskaźnikowa	Współrzędne geograficzne
		E ²	[m]	H	E ^{3,5}	H ^{4,5}	WME ⁵	WMH ⁶	
		[V/m]	[m]	[A/m]	[V/m]	[A/m]	-	-	
1	2	3	4	5	7	8	9	10	11
1	GKP, wzdłuż linii prostej łączącej urządzenia nadawcze z najbliższą zabudową	0,8	2	0,002	1,2	0,003	0,04	0,04	51° 49'23,0"N 19° 31'31,2"E
2	GKP - az. 80°	1,1	2	0,003	1,7	0,004	0,06	0,06	51° 49'24,7"N 19° 31'30,8"E
3	GKP, wzdłuż linii prostej łączącej urządzenia nadawcze z najbliższą zabudową	1,5	2	0,004	2,3	0,006	0,08	0,08	51° 49'22,5"N 19° 31'37,8"E
4	GKP, wzdłuż linii prostej łączącej urządzenia nadawcze z najbliższą zabudową, ul. Zaścianek Bohatyrowicze 41, przy bramie wjazdowej	1,1	2	0,003	1,7	0,004	0,06	0,06	51° 49'21,7"N 19° 31'45,2"E
5	GKP - az. 80°	pdg*	0,3-2	0,002	1,2	0,003	0,04	0,04	51° 49'26,6"N 19° 31'49,5"E
6	GKP, wzdłuż linii prostej łączącej urządzenia nadawcze z najbliższą zabudową, ul. Zaścianek Bohatyrowicze 21, przy bramie wjazdowej	1	2	0,003	1,5	0,004	0,05	0,05	51° 49'23,5"N 19° 31'24,1"E
7	GKP, wzdłuż linii prostej łączącej urządzenia nadawcze z najbliższą zabudową, ul. Zaścianek Bohatyrowicze 8, przy bramie wjazdowej	0,8	2	0,002	1,2	0,003	0,04	0,04	51° 49'24,1"N 19° 31'20,7"E
8	GKP, wzdłuż linii prostej łączącej urządzenia nadawcze z najbliższą zabudową	pdg*	0,3-2	0,002	1,2	0,003	0,04	0,04	51° 49'24,8"N 19° 31'12,6"E
9	GKP, wzdłuż linii prostej łączącej urządzenia nadawcze z najbliższą zabudową	pdg*	0,3-2	0,002	1,2	0,003	0,04	0,04	51° 49'27,9"N 19° 31'14,2"E
10	GKP, wzdłuż linii prostej łączącej urządzenia nadawcze z najbliższą zabudową, ul. Łodzianka 9A, przy bramie wjazdowej	pdg*	0,3-2	0,002	1,2	0,003	0,04	0,04	51° 49'26,0"N 19° 31'13,9"E
11	GKP - az. 330°	pdg*	0,3-2	0,002	1,2	0,003	0,04	0,04	51° 49'33,1"N 19° 31'17,9"E
12	GKP, wzdłuż linii prostej łączącej urządzenia nadawcze z najbliższą zabudową	pdg*	0,3-2	0,002	1,2	0,003	0,04	0,04	51° 49'33,1"N 19° 31'15,0"E
13	GKP - az. 330°	pdg*	0,3-2	0,002	1,2	0,003	0,04	0,04	51° 49'35,8"N 19° 31'15,4"E
14	GKP - az. 330°	1	2	0,003	1,5	0,004	0,05	0,05	51° 49'25,3"N 19° 31'25,2"E
15	GKP - az. 80°	1,4	2	0,004	2,1	0,006	0,08	0,08	51° 49'25,5"N 19° 31'38,2"E
16	GKP, wzdłuż linii prostej łączącej urządzenia nadawcze z najbliższą zabudową	pdg*	0,3-2	0,002	1,2	0,003	0,04	0,04	51° 49'21,4"N 19° 31'49,3"E

Nr pionu	Opis pionu pomiarowego ¹	Wartość zmierzona E ²	Wysokość pomiarowa	Wartość obliczona H	Wartość końcowa E ^{3,5}	Wartość końcowa H ^{4,5}	Wartość wskaźnikowa WME ⁵	Wartość wskaźnikowa WMH ⁶	Współrzędne geograficzne
		[V/m]	[m]	[A/m]	[V/m]	[A/m]	-	-	
1	2	3	4	5	7	8	9	10	11
17	GKP, wzdłuż linii prostej łączącej urządzenia nadawcze z najbliższą zabudową	0,8	2	0,002	1,2	0,003	0,04	0,04	51° 49'20,3"N 19° 31'10,3"E
18	GKP, wzdłuż linii prostej łączącej urządzenia nadawcze z najbliższą zabudową	pdg*	0,3-2	0,002	1,2	0,003	0,04	0,04	51° 49'25,5"N 19° 31'5,5"E
19	GKP - az. 179°	0,8	2	0,002	1,2	0,003	0,04	0,04	51° 49'22,2"N 19° 31'26,3"E
20	GKP - az. 200°	1,1	2	0,003	1,7	0,004	0,06	0,06	51° 49'21,5"N 19° 31'24,7"E
21	GKP - az. 179°	1	2	0,003	1,5	0,004	0,05	0,05	51° 49'19,5"N 19° 31'26,4"E
22	GKP - az. 200°	pdg*	0,3-2	0,002	1,2	0,003	0,04	0,04	51° 49'12,0"N 19° 31'19,1"E
23	GKP, wzdłuż linii prostej łączącej urządzenia nadawcze z najbliższą zabudową	pdg*	0,3-2	0,002	1,2	0,003	0,04	0,04	51° 49'11,6"N 19° 31'17,4"E
24	GKP - az. 179°	pdg*	0,3-2	0,002	1,2	0,003	0,04	0,04	51° 49'14,0"N 19° 31'26,5"E
25	PKP – w otoczeniu instalacji radiokomunikacyjnej	pdg*	0,3-2	0,002	1,2	0,003	0,04	0,04	51° 49'14,5"N 19° 31'28,2"E
26	PKP – w otoczeniu instalacji radiokomunikacyjnej	pdg*	0,3-2	0,002	1,2	0,003	0,04	0,04	51° 49'15,9"N 19° 31'32,8"E
27	PKP – w otoczeniu instalacji radiokomunikacyjnej	pdg*	0,3-2	0,002	1,2	0,003	0,04	0,04	51° 49'18,6"N 19° 31'43,0"E
28	GKP - az. 179°	pdg*	0,3-2	0,002	1,2	0,003	0,04	0,04	51° 49'10,1"N 19° 31'26,6"E
29	GKP, wzdłuż linii prostej łączącej urządzenia nadawcze z najbliższą zabudową	pdg*	0,3-2	0,002	1,2	0,003	0,04	0,04	51° 49'37,7"N 19° 31'29,8"E
30	PKP – w otoczeniu instalacji radiokomunikacyjnej	pdg*	0,3-2	0,002	1,2	0,003	0,04	0,04	51° 49'43,5"N 19° 31'41,6"E
31	GKP, wzdłuż linii prostej łączącej urządzenia nadawcze z najbliższą zabudową	pdg*	0,3-2	0,002	1,2	0,003	0,04	0,04	51° 49'14,2"N 19° 31'8,9"E
32	GKP, wzdłuż linii prostej łączącej urządzenia nadawcze z najbliższą zabudową	pdg*	0,3-2	0,002	1,2	0,003	0,04	0,04	51° 49'17,7"N 19° 31'4,1"E
33	GKP, wzdłuż linii prostej łączącej urządzenia nadawcze z najbliższą zabudową	0,9	2	0,002	1,4	0,004	0,05	0,05	51° 49'31,1"N 19° 31'29,5"E

pdg* - poniżej dolnej granicy akredytowanego zakresu pomiarowego wynoszącej 0,8 V/m (<0,8 V/m) - wynik spoza zakresu akredytacji

1 oznaczenia: GKP - główny kierunek pomiarowy, PKP - pomocniczy kierunek pomiarowy, DPP - dodatkowy pion pomiarowy

2 maksymalna wartość chwilowa

3 wartość natężenia pola elektrycznego powiększona o niepewność pomiaru

4 wartość natężenia pola magnetycznego powiększona o niepewność pomiaru

5 dla wyników poniżej czułości zestawu pomiarowego przyjęto niepewność dla minimalnej wartości z zakresu pomiarowego

6 na podstawie rozpoznania źródeł oraz w uzgodnieniu ze Zleceniodawcą, do wyznaczenia wartości wskaźnikowej WME i WMH przyjęto wartości dopuszczalne pola elektrycznego i magnetycznego wynoszące odpowiednio 28 V/m oraz 0,073 A/m

7. STWIERDZENIE ZGODNOŚCI Z WYMAGANIAMI

Rozporządzenie Ministra Zdrowia z dnia 17 grudnia 2019 r. (Dz. U. 2019 poz. 2448) określa zróżnicowane dopuszczalne poziomy pól elektromagnetycznych dla miejsc dostępnych dla ludności. Zgodnie z ww. rozporządzeniem, na podstawie rozpoznania źródeł pól e-m oraz w oparciu o wytyczne zleceńodawcy, dla rozpatrywanej instalacji przyjęto wartości dopuszczalne składowej elektrycznej i magnetycznej wynoszące odpowiednio 28 V/m oraz 0,073 A/m. Za wynik pomiaru przyjęto przyjęto maksymalną wartość chwilową zgodnie z pkt 11 załącznika do rozporządzenia Ministra Klimatu z dnia 17 lutego 2020 r. (Dz. U. 2022 poz. 2630).

Na podstawie przeprowadzonych pomiarów w dniu 29-11-2023r. stwierdzono, że w otoczeniu instalacji radiokomunikacyjnej, w miejscach wykonania pomiarów nie występują przekroczenia dopuszczalnych poziomów pól elektromagnetycznych określonych w ww. przepisach. Zgodnie z pkt 25 ppkt 1 oraz pkt 26 załącznika do rozporządzenia Ministra Klimatu z dnia 17 lutego 2020 r. (Dz. U. 2022 poz. 2630) żadna z wartości wskaźnikowych WME i WMH nie przekracza wartości 1.

Załączniki:

1. Lokalizacja obiektu
2. Dokumentacja fotograficzna
3. Rys. 1

KONIEC SPRAWOZDANIA

Bez pisemnej zgody sprawozdanie nie może być powielane inaczej, jak tylko w całości.

W ciągu 14 dni od daty otrzymania sprawozdania przyjmowane są uwagi i zastrzeżenia w formie pisemnej na adres Laboratorium Badawczego.

ZAŁĄCZNIK 1: LOKALIZACJA OBIEKTU

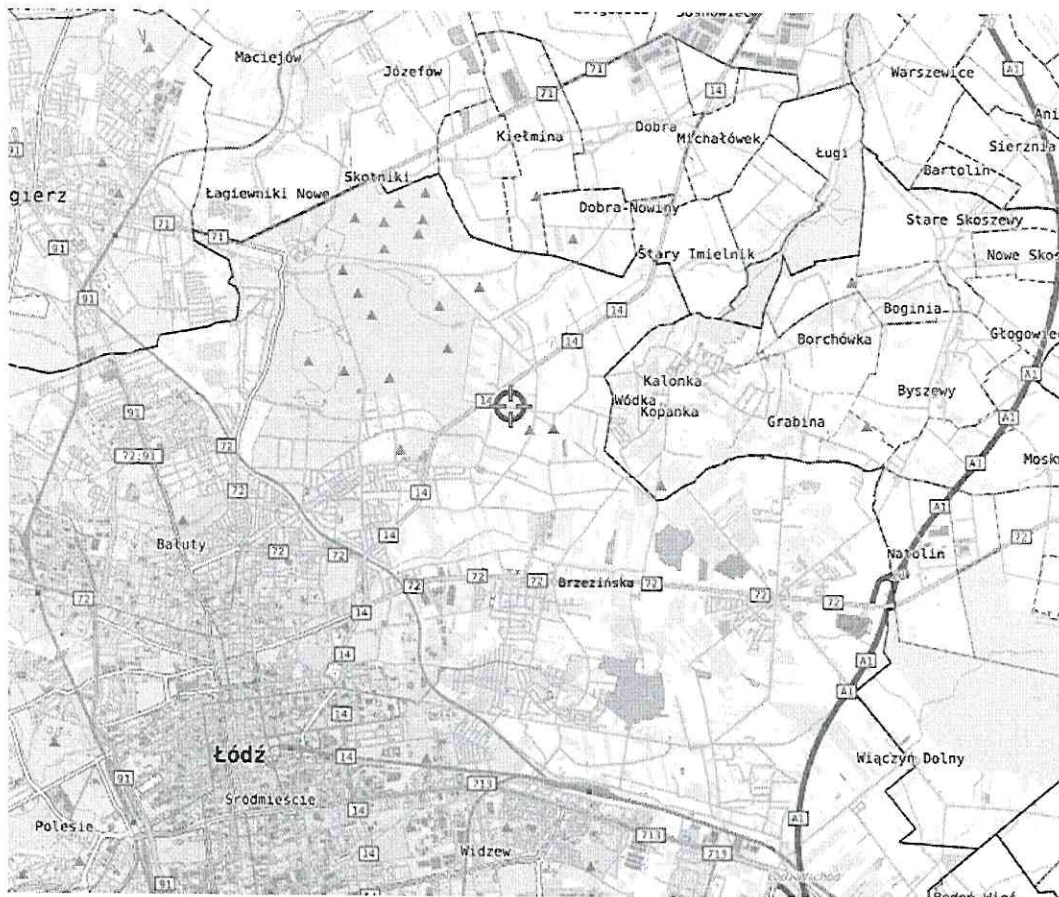

Współrzędne geograficzne obiektu	
długość :	19°31'26.31"E
szerokość :	51°49'24.20"N

MOBI-TELEKOM Adam Macioch LABORATORIUM BADAWCZE

Al. Niepodległości 799A, 81-810 Sopot

Przedstawione wyniki dotyczą wyłącznie badanego obiektu w przedstawionej konfiguracji.

Sprawozdanie stanowi integralną całość, nie może być powielane inaczej, jak w całości.

ZAŁĄCZNIK 2: DOKUMENTACJA FOTOGRAFICZNA

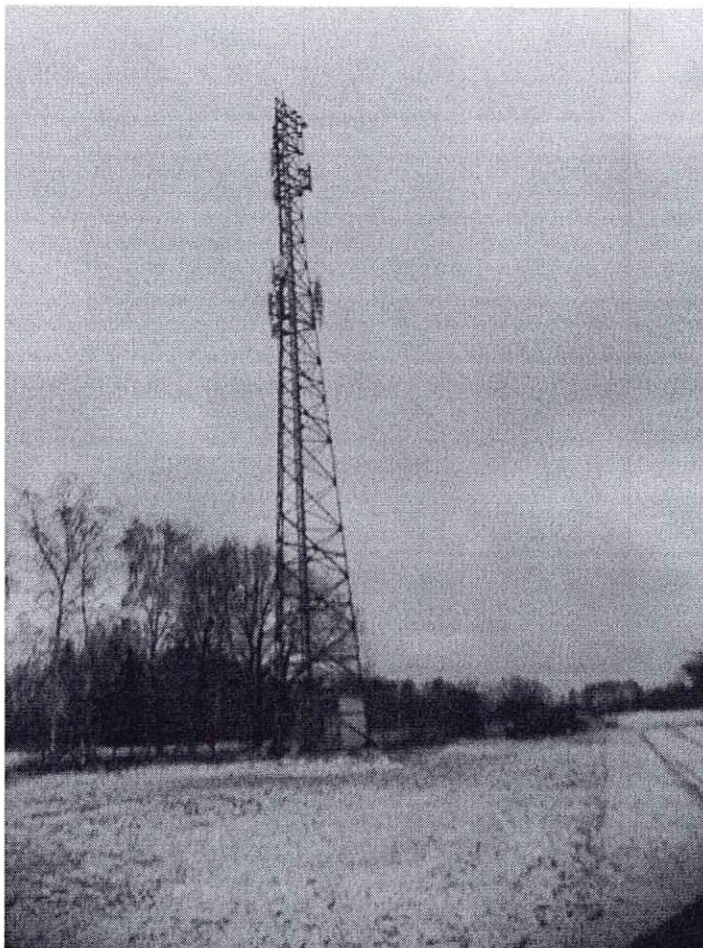

Rys.1 Lokalizacja pionów pomiarowych



Legenda

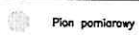

Pion pomiarowy

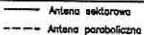

Antena sektorowa

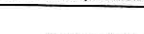

Antena paraboliczna



Instalacja będąca źródłem pola elektromagnetycznego

skala 1:3500

